

# Relatório de atendimentos do Hospital de Amor (2023)

AUTOR  
Núcleo de Inteligência e Análise de Dados (nIAd)

DATA DE PUBLICAÇÃO  
20 de fevereiro de 2024

## Apresentação

Em 2023, o Hospital de Amor (HA) realizou 1.744.509 atendimentos (entre consultas, procedimentos e exames) nas nossas unidades de prevenção, tratamento e reabilitação espalhadas pelo Brasil. Isso dá uma média de 4.779 atendimentos por dia, 199 por horas e mais de 3 atendimentos a cada minuto.

Nesse período foram atendidas 568.900 pessoas de 2.581 municípios brasileiros. Isso quer dizer que, no ano passado, o HA cuidou de alguém vindo de 46.3% das cidades do país.

A maioria das pessoas atendidas pelo HA é do sexo feminino (88.9%). Em relação a raça/cor autodeclarada, 47.2% se consideram brancas, 37.8% pardas, 2.3% pretas, 0.2% amarelas, 0.1% indígena e 12.3% não informaram. A maior parte das pessoas (73.5%) tem entre 19 e 59 anos, 24.5% tem mais de 60 anos e 2% tem até 18 anos.

Esse é o Hospital de Amor do Brasil...



# Brasil

Em 2023, nós atendemos 568.900 pacientes de 2.581 municípios

Municípios brasileiros atendidos pelo Hospital de Amor através de nossos serviços de prevenção, tratamento e/ou reabilitação

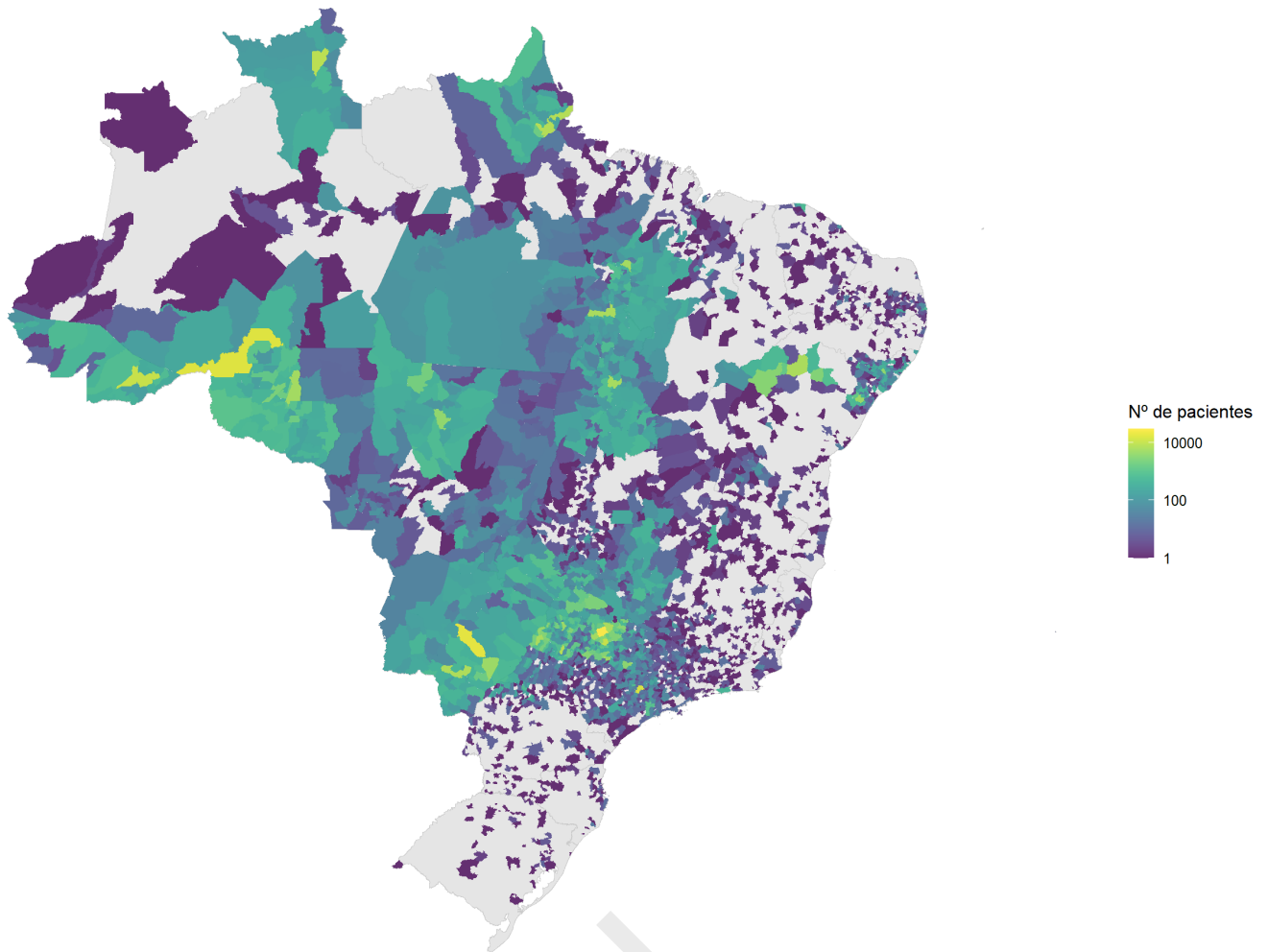

Período: janeiro a dezembro de 2023  
Fonte dos dados: Sistemas internos (Tasy e SisOnco)

UF	% de municípios por UF	Número de municípios por UF	atendimentos	peçoas
AC	100	22	54.854	18.288
AL	79.4	81	26.278	13.808
AM	43.5	27	8.395	1.330
AP	100	16	34.282	14.587
BA	27.6	115	33.317	17.792
CE	27.7	51	2.902	1.084
DF	100	1	1.781	253
ES	26.9	21	817	67
GO	66.3	163	67.759	8.465
MA	50.7	110	31.884	17.333
MG	45.6	389	113.303	20.311

<b>UF</b>	<b>% de municípios por UF</b>	<b>Número de municípios por UF</b>	<b>atendimentos</b>	<b>pessoas</b>
MS	100	79	152.780	56.315
MT	92.9	131	59.168	19.355
PA	61.1	88	25.198	2.297
PB	51.6	115	1.679	1.468
PE	15.7	29	428	73
PI	10.3	23	466	47
PR	31.1	124	13.259	5.075
RJ	50	46	2.158	621
RN	7.2	12	39	28
RO	100	52	203.365	53.139
RR	100	15	26.187	11.732
RS	9.3	46	495	75
SC	17.6	52	662	133
SE	88	66	34.249	14.355
SP	87.9	567	747.665	249.977
TO	100	139	101.139	40.892
Total		2.580	1.744.509	568.900

Hospital  
de Amor

# Acre

Em 2023, nós atendemos 18.291 pessoas de 22 municípios do estado do AC

Número de pessoas atendidas pelo Hospital de Amor através de nossos serviços de prevenção, tratamento e/ou reabilitação

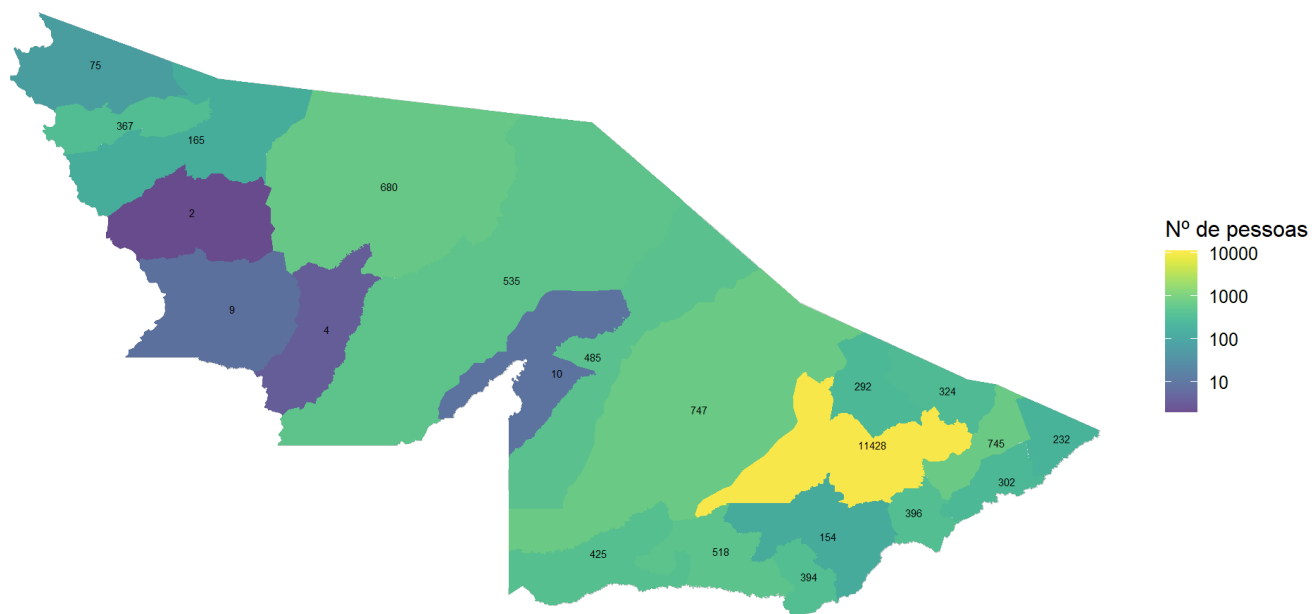

Período: janeiro a dezembro de 2023  
Fonte dos dados: Sistemas internos (Tasy e SisOnco)

UF	Município/cidade	Distrito	atendimentos	pessoas
AC			5	2
AC	ACRELANDIA		779	232
AC	ASSIS BRASIL		772	425
AC	BRASILEIA		1.493	518
AC	BUJARI		834	292
AC	CAPIXABA		925	396
AC	CRUZEIRO DO SUL		1.222	165
AC	EPITACIOLANDIA		1.414	394
AC	FEIJO		1.417	535
AC	JORDAO		9	4
AC	MANCIO LIMA		317	75

<b>UF</b>	<b>Município/cidade</b>	<b>Distrito</b>	<b>atendimentos</b>	<b>pessoas</b>
AC	MANOEL URBANO		831	485
AC	MARECHAL THAUMATURGO		86	9
AC	PLACIDO DE CASTRO		1.069	301
AC	PLACIDO DE CASTRO	CAMPINAS	2	1
AC	PORTO ACRE		1.134	324
AC	PORTO WALTER		16	2
AC	RIO BRANCO		36.823	11.428
AC	RODRIGUES ALVES		663	367
AC	SANTA ROSA DO PURUS		45	10
AC	SENA MADUREIRA		1.349	747
AC	SENADOR GUIOMARD		2.084	745
AC	TARAUACA		1.116	680
AC	XAPURI		449	154
Total			54.854	18.291

Hospital  
de Amor

# Alagoas

Em 2023, nós atendemos 13.815 pessoas de 81 municípios do estado de AL

Número de pessoas atendidas pelo Hospital de Amor através de nossos serviços de prevenção, tratamento e/ou reabilitação

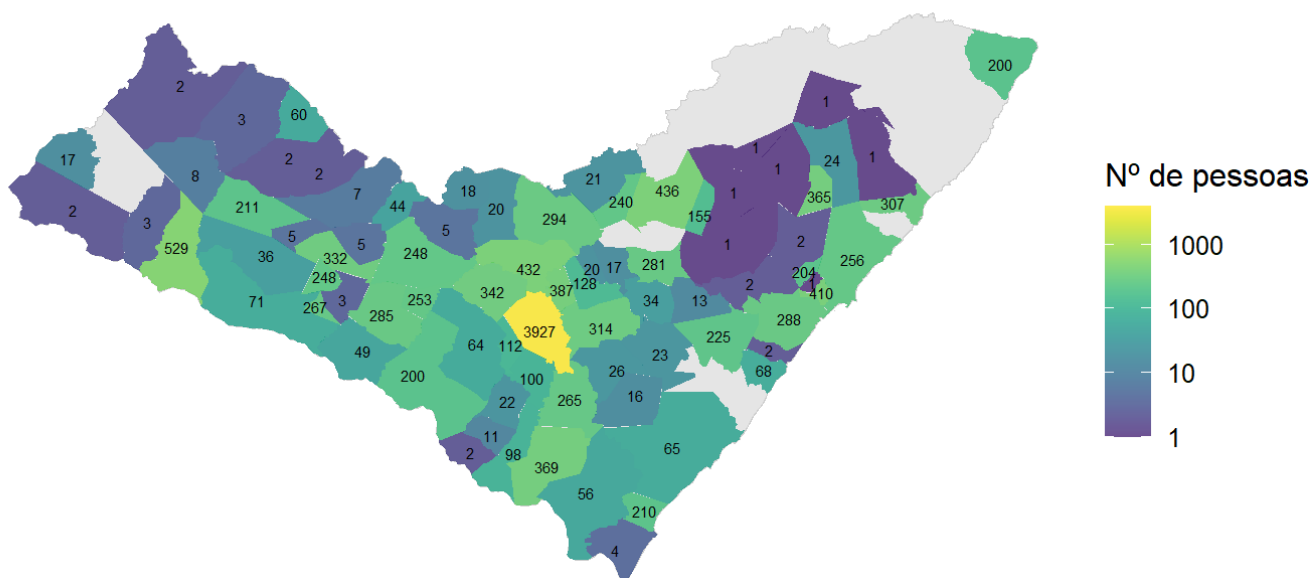

Período: janeiro a dezembro de 2023  
Fonte dos dados: Sistemas internos (Tasy e SisOnco)

UF	Município/cidade	Distrito	atendimentos	pessoas
AL	ALAZAO		2	2
AL	ANADIA		90	34
AL	ARAPIRACA		9.714	3.745
AL	ARAPIRACA	ALAZAO	13	7
AL	ARAPIRACA	BAIXA DA ONCA	16	6
AL	ARAPIRACA	BAIXA DO CAPIM	6	2
AL	ARAPIRACA	BAIXA GRANDE	1	1
AL	ARAPIRACA	BALSAMO	11	5
AL	ARAPIRACA	BANANEIRAS	31	11
AL	ARAPIRACA	BATI	1	1
AL	ARAPIRACA	BATINGAS	5	4
AL	ARAPIRACA	BOM JARDIM	9	5
AL	ARAPIRACA	CAJARANA	6	4
AL	ARAPIRACA	CANAA	49	24
AL	ARAPIRACA	CANGANDU	8	3
AL	ARAPIRACA	CARRASCO	13	6

<b>UF</b>	<b>Município/cidade</b>	<b>Distrito</b>	<b>atendimentos</b>	<b>pessoas</b>
AL	ARAPIRACA	FLEXEIRAS	5	4
AL	ARAPIRACA	LAGOA DO RANCHO	33	14
AL	ARAPIRACA	LARANJAL	9	7
AL	ARAPIRACA	MANGABEIRAS	4	2
AL	ARAPIRACA	MASSARANDUBA	5	3
AL	ARAPIRACA	OLHO D'AGUA DE CIMA	7	3
AL	ARAPIRACA	PAU D'ARCO	9	3
AL	ARAPIRACA	PAU FERRO	20	8
AL	ARAPIRACA	POCAO	72	40
AL	ARAPIRACA	QUATI	4	1
AL	ARAPIRACA	VILA APARECIDA	12	5
AL	ARAPIRACA	VILA SAO FRANCISCO	34	14
AL	ATALAIA		4	1
AL	BAIXA DO CAPIM		2	2
AL	BALSAMO		10	3
AL	BARRA DE SANTO ANTONIO		444	307
AL	BARRA DE SAO MIGUEL		2	2
AL	BATALHA		414	285
AL	BATINGAS		2	1
AL	BELEM		41	20
AL	BELO MONTE		87	49
AL	BOCA DA MATA		36	13
AL	BOM JARDIM		3	2
AL	BRANQUINHA		1	1
AL	CACIMBINHAS		34	5
AL	CAJUEIRO		187	155
AL	CAMPO ALEGRE		103	23
AL	CAMPO GRANDE		76	22
AL	CANAA		11	3
AL	CANAPI		7	3
AL	CANGANDU		1	1
AL	CAPELA		1	1
AL	CARNEIROS		9	5
AL	CARRASCO		3	1
AL	COITE DO NOIA		687	387
AL	COQUEIRO SECO		536	410
AL	CORURIFE		176	65

UF	Município/cidade	Distrito	atendimentos	pessoas
AL	CRAIBAS		686	342
AL	DELMIRO GOUVEIA		11	2
AL	DOIS RIACHOS		71	44
AL	ESTRELA DE ALAGOAS		83	20
AL	FEIRA GRANDE		236	100
AL	FELIZ DESERTO		270	210
AL	FLEXEIRAS		30	24
AL	GIRAU DO PONCIANO		200	64
AL	IGACI		838	432
AL	IGREJA NOVA		451	369
AL	INHAPI		24	8
AL	JACARE DOS HOMENS		10	3
AL	JARAMATAIA		337	253
AL	JOAQUIM GOMES		2	1
AL	JUNQUEIRO		41	26
AL	LAGOA DA CANOA		229	112
AL	LAGOA DO CALDEIRAO		1	1
AL	LAGOA DO RANCHO		8	2
AL	LAJES DO CALDEIRAO		8	4
AL	LARANJAL		3	1
AL	LIMOEIRO DE ANADIA		542	314
AL	MACEIO		473	256
AL	MAJOR ISIDORO		375	248
AL	MARAGOGI		261	200
AL	MARAVILHA		8	2
AL	MARECHAL DEODORO		386	288
AL	MARIBONDO		575	281
AL	MATA GRANDE		7	2
AL	MESSIAS		456	365
AL	MINADOR DO NEGRAO		70	18
AL	MONTEIROPOLIS		373	248
AL	MURICI		11	1
AL	OLHO D AGUA DAS FLORES		462	332
AL	OLHO D AGUA DO CASADO		5	3
AL	OLHO D AGUA GRANDE		42	11
AL	OLIVENCA		6	5
AL	OURO BRANCO		153	60



UF	Município/cidade	Distrito	atendimentos	pessoas
AL	PALESTINA		474	267
AL	PALMEIRA DOS INDIOS		520	283
AL	PALMEIRA DOS INDIOS	ANUM VELHO	1	1
AL	PALMEIRA DOS INDIOS	BOA SORTE	1	1
AL	PALMEIRA DOS INDIOS	CANAFISTULA	3	3
AL	PALMEIRA DOS INDIOS	LAGOA DA AREIA	3	1
AL	PALMEIRA DOS INDIOS	LAGOA DO CALDEIRAO	2	1
AL	PALMEIRA DOS INDIOS	LAJES DO CALDEIRAO	2	2
AL	PALMEIRA DOS INDIOS	PALMEIRA DOS INDIO	3	1
AL	PALMEIRA DOS INDIOS	SANTO ANTONIO	1	1
AL	PAO DE ACUCAR		164	71
AL	PARICONHA		46	17
AL	PAU FERRO		5	3
AL	PAULO JACINTO		303	240
AL	PENEDO		148	56
AL	PIACABUCU		6	4
AL	PILAR		6	2
AL	PIRANHAS		705	529
AL	POCAO		9	5
AL	POCO DA PEDRA		10	2
AL	POCO DAS TRINCHEIRAS		4	2
AL	PORTO REAL DO COLEGIO		275	98
AL	QUEBRANGULO		70	21
AL	RIO LARGO		6	2
AL	ROTEIRO		68	68
AL	SANTA LUZIA DO NORTE		1	1
AL	SANTANA DO IPANEMA		13	7
AL	SAO BRAS		4	2
AL	SAO JOSE DA TAPERA		111	36
AL	SAO LUIS DO QUITUNDE		1	1
AL	SAO MIGUEL DOS CAMPOS		312	225
AL	SAO SEBASTIAO		517	265
AL	SATUBA		235	204
AL	SENADOR RUI PALMEIRA		224	211
AL	SERRA DA MANDIOCA		1	1
AL	TANQUE D ARCA		37	17
AL	TAQUARANA		288	128

<b>UF</b>	<b>Município/cidade</b>	<b>Distrito</b>	<b>atendimentos</b>	<b>pessoas</b>
AL	TEOTONIO VILELA		61	16
AL	TRAIPU		274	200
AL	UBATUBA		5	1
AL	VICOSA		547	436
AL	VILA SAO FRANCISCO		2	1
Total			26.278	13.816

Hospital  
de Amor

# Amazônas

Em 2023, nós atendemos 1.331 pessoas de 27 municípios do estado de AM

Número de pessoas atendidas pelo Hospital de Amor através de nossos serviços de prevenção, tratamento e/ou reabilitação

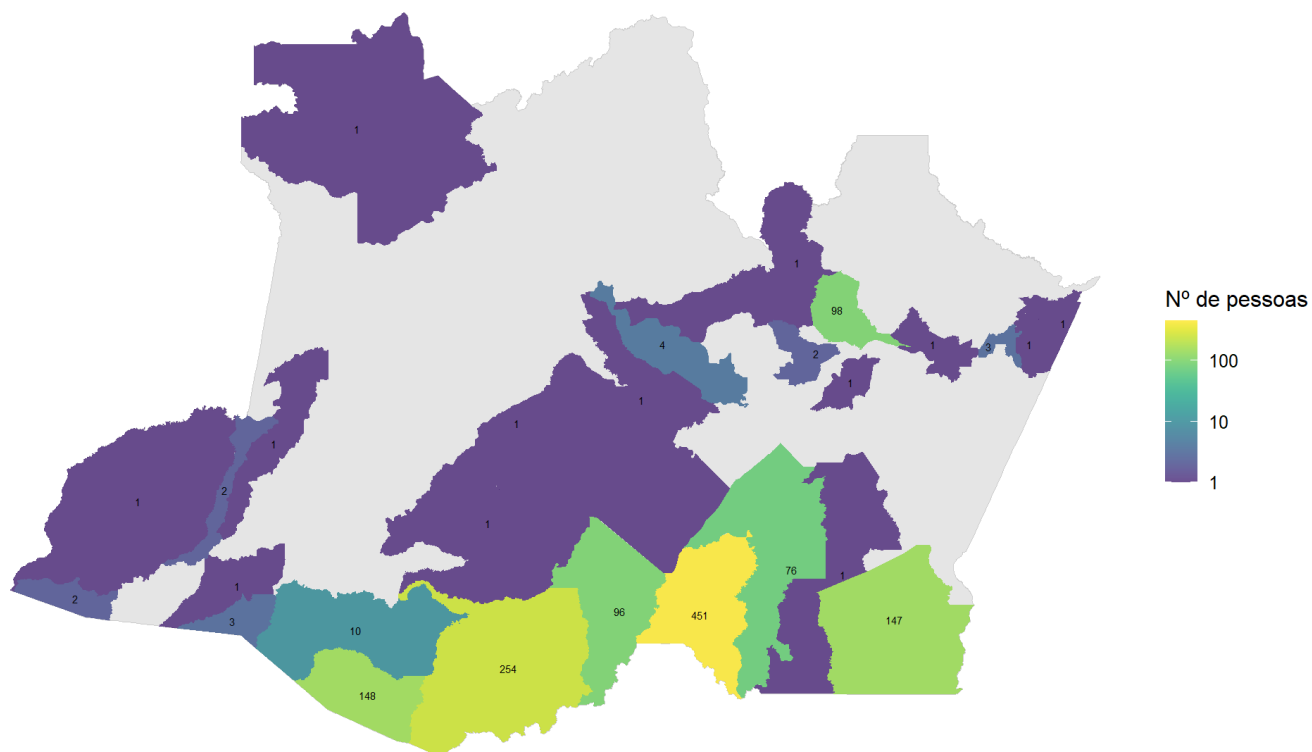

Período: janeiro a dezembro de 2023  
Fonte dos dados: Sistemas internos (Tasy e SisOnco)

UF	Município/cidade	Distrito	atendimentos	pessoas
AM	APUI		764	147
AM	ATALAIA DO NORTE		8	1
AM	BARREIRINHA		1	1
AM	BENJAMIN CONSTANT		4	2
AM	BOA VISTA DO RAMOS		3	3
AM	BOCA DO ACRE		646	148
AM	CANUTAMA		289	96
AM	CAREIRO		6	1
AM	COARI		14	1
AM	CODAJAS		71	4
AM	EIRUNEPE		1	1

UF	Município/cidade	Distrito	atendimentos	pessoas
AM	ENVIRA		9	3
AM	GUAJARA		18	2
AM	HUMAITA		2.302	451
AM	ITACOATIARA		1	1
AM	LABREA		1.928	254
AM	MANACAPURU		69	2
AM	MANAUS		1.902	98
AM	MANICORE		148	42
AM	MANICORE	SANTO ANTONIO DO MATUPI	71	34
AM	NOVO AIRAO		1	1
AM	NOVO ARIPUANA		13	1
AM	PARINTINS		2	1
AM	PAUINI		31	10
AM	REPARTIMENTO		8	1
AM	SANTO ANTONIO DO MATUPI		63	21
AM	SAO GABRIEL DA CACHOEIRA	CUCUI	18	1
AM	SAO PAULO DE OLIVENCA		2	1
AM	TAPAUA		1	1
AM	TEFE		1	1
Total			8.395	1.331

Hospital  
de Amor

# Amapá

Em 2023, nós atendemos 14.594 pessoas de 16 municípios do estado de AP  
Número de pessoas atendidas pelo Hospital de Amor através de  
nossos serviços de prevenção, tratamento e/ou reabilitação

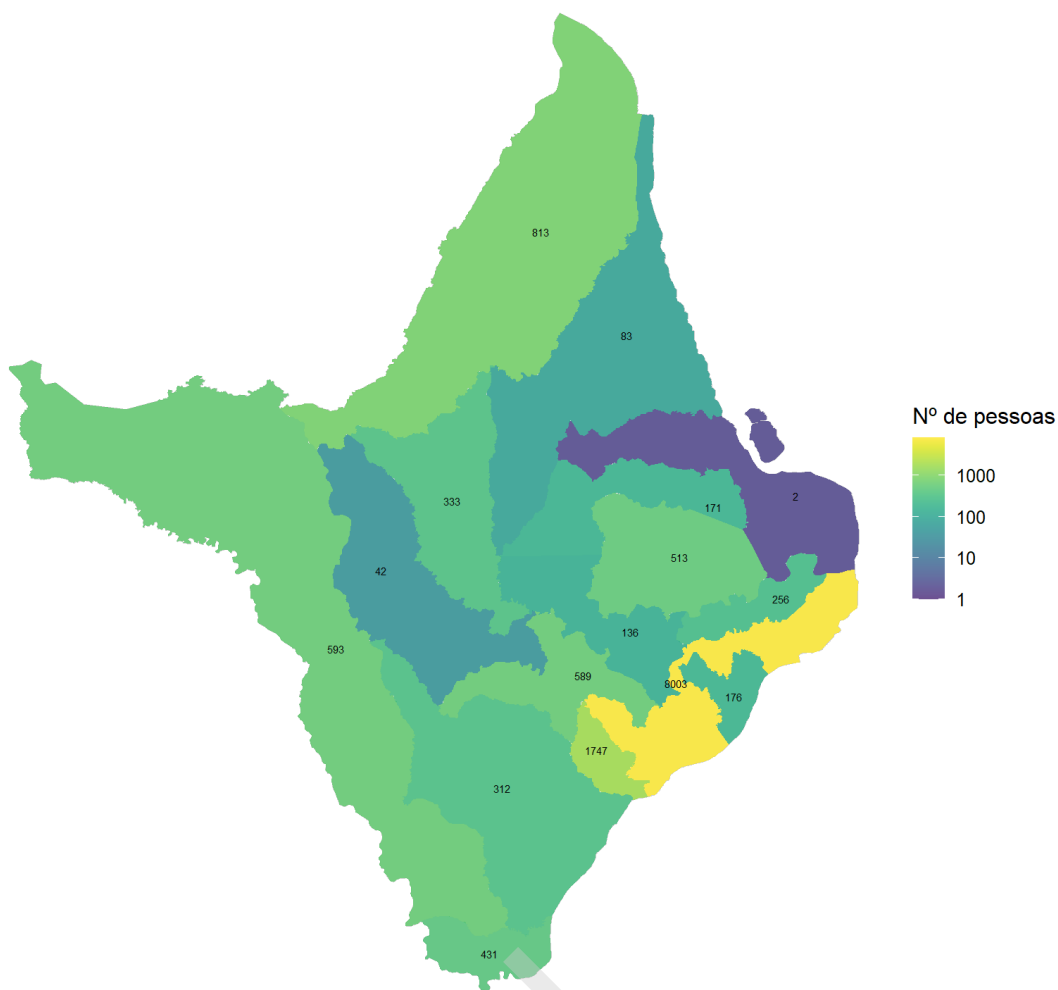

Período: janeiro a dezembro de 2023  
Fonte dos dados: Sistemas internos (Tasy e SisOnco)

UF	Município/cidade	Distrito	atendimentos	pessoas
AP			738	388
AP	AMAPA	ABACATE DA PEDREIRA	2	2
AP	BAILIQUE		1	1
AP	CALCOENE		253	82
AP	CALCOENE	LOURENCO	2	1
AP	CANTANZAL		3	1
AP	CURIAU		1	1
AP	CUTIAS		460	256
AP	FERREIRA GOMES		213	136
AP	IGARAPE DO LAGO		3	1
AP	ILHA DE SANTANA		6	1

UF	Município/cidade	Distrito	atendimentos	pessoas
AP	ITAUBAL		441	176
AP	LARANJAL DO JARI		1.425	593
AP	MACAPA		19.136	7.936
AP	MACAPA	ABACATE DA PEDREIRA	192	18
AP	MACAPA	AMBE	5	1
AP	MACAPA	ARIRI	1	1
AP	MACAPA	BAILIQUE	10	7
AP	MACAPA	CURIAU	10	4
AP	MACAPA	GURUPORA	9	4
AP	MACAPA	INAJA	3	1
AP	MACAPA	LIVRAMENTO DO PACUI	4	2
AP	MACAPA	SANTA LUZIA DO PACUI	2	1
AP	MACAPA	SAO JOAQUIM D	1	1
AP	MACAPA	SAO JOAQUIM DO PACUI	42	20
AP	MACAPA	SERRA DO NAVIO	14	7
AP	MAZAGAO		921	302
AP	MAZAGAO	MAZAGAO VELHO	19	10
AP	OIAPOQUE		2.042	812
AP	OIAPOQUE	CLEVELANDIA DO NORTE	1	1
AP	PEDRA BRANCA DO AMAPARI		140	42
AP	PORTO GRANDE		1.290	589
AP	PRACUUBA		298	171
AP	SANTANA		3.829	1.728
AP	SANTANA	ILHA DE SANTANA	58	19
AP	SAO SEBASTIAO DO LIVRAMENTO		2	1
AP	SERRA DO NAVIO		881	333
AP	TARTARUGALZINHO		902	513
AP	VITORIA DO JARI		922	431
Total			34.282	14.594

# Bahia

Em 2023, nós atendemos 17.810 pessoas de 115 municípios do estado de BA  
 Número de pessoas atendidas pelo Hospital de Amor através de  
 nossos serviços de prevenção, tratamento e/ou reabilitação

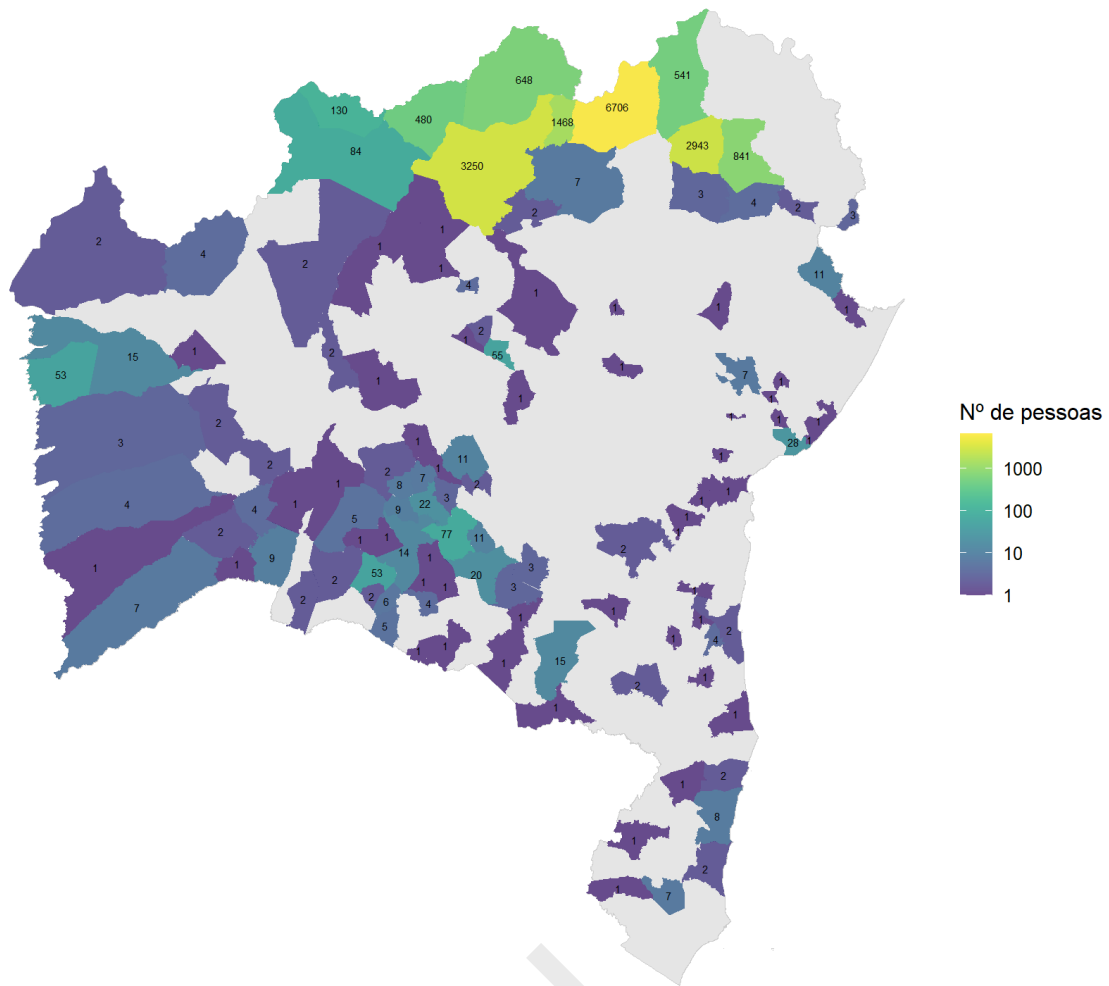

Período: janeiro a dezembro de 2023  
 Fonte dos dados: Sistemas internos (Tasy e SisOnco)

UF	Município/cidade	Distrito	atendimentos	pessoas
BA	ABAIRA		45	2
BA	ABOBORA		21	12
BA	AMELIA RODRIGUES		1	1
BA	ANGICAL		1	1
BA	ARACATU		90	3
BA	ARATACA	ITATINGUI	2	1
BA	AURELINO LEAL		4	1
BA	BAIANOPOLIS		18	2
BA	BARRA		3	2
BA	BARREIRAS		153	15
BA	BARRO ALTO		1	1

UF	Município/cidade	Distrito	atendimentos	pessoas
BA	BOM JESUS DA LAPA		87	1
BA	BOTUPORA		58	8
BA	BRUMADO		124	20
BA	CACULE		41	4
BA	CAETITE		122	14
BA	CAJOBI		1	1
BA	CAMACARI		45	1
BA	CAMPO ALEGRE DE LOURDES		427	130
BA	CAMPO FORMOSO		97	7
BA	CANARANA		2	2
BA	CANAVIEIRAS		2	1
BA	CANDIBA		57	2
BA	CANUDOS		959	841
BA	CAPELA		1	1
BA	CARAIBAS		6	1
BA	CARINHANHA		140	9
BA	CARNAIBA DO SERTAO		16	11
BA	CASA NOVA		1.083	648
BA	CATURAMA		75	7
BA	CENTRAL		74	1
BA	CICERO DANTAS		3	2
BA	COCOS		118	7
BA	COLOMBIA		1	1
BA	CONCEICAO DO COITE		1	1
BA	CONDEUBA		3	1
BA	CORIBE		36	2
BA	CORRENTINA		24	4
BA	CURACA		1.073	540
BA	CURACA	POCO DE FORA	1	1
BA	DOM BASILIO		98	11
BA	ENCRUZILHADA	VILA DO CAFE	7	1
BA	ERICO CARDOSO		14	3
BA	EUCLIDES DA CUNHA		7	4
BA	EUNAPOLIS		4	1
BA	FEIRA DA MATA		1	1
BA	FEIRA DE SANTANA		115	7
BA	FLORESTA AZUL		4	1



UF	Município/cidade	Distrito	atendimentos	pessoas
BA	FORMOSA DO RIO PRETO		6	2
BA	GUAIRA		1	1
BA	GUANAMBI		508	53
BA	IBIASSUCE		1	1
BA	IBIPITANGA		2	1
BA	IBOTIRAMA		12	2
BA	IGAPORA		55	1
BA	ILHEUS		18	2
BA	IRECE		142	4
BA	ITABUNA		12	4
BA	ITAGUACU DA BAHIA		2	1
BA	ITAJUIPE		2	1
BA	ITAMARI		15	1
BA	ITAMOTINGA		56	38
BA	ITANAGE		81	1
BA	ITAPETINGA		74	2
BA	ITAPICURU		32	11
BA	IUIU		16	2
BA	JABORANDI		1	1
BA	JEQUIE		2	2
BA	JUAZEIRO		12.212	5.887
BA	JUAZEIRO	ABOBORA	97	64
BA	JUAZEIRO	CARNAIBA DO SERTAO	197	111
BA	JUAZEIRO	ITAMOTINGA	450	230
BA	JUAZEIRO	JUNCO	460	212
BA	JUAZEIRO	JUREMAL	99	67
BA	JUAZEIRO	MANICOBA	11	2
BA	JUAZEIRO	MASSAROCA	123	76
BA	JUAZEIRO	PINHOES	141	60
BA	JUCURUCU		5	1
BA	JUNCO		37	23
BA	JUREMAL		21	12
BA	LAGOA REAL		1	1
BA	LAURO DE FREITAS		1	1
BA	LENCOIS		1	1
BA	LIVRAMENTO DE NOSSA SENHORA		426	73
BA	LIVRAMENTO DE NOSSA SENHORA	ITANAGE	8	4

UF	Município/cidade	Distrito	atendimentos	pessoas
BA	LUIS EDUARDO MAGALHAES		724	53
BA	MACAJUBA		2	1
BA	MACAUBAS		33	2
BA	MASSAROCA		8	7
BA	MATINA		1	1
BA	MEDEIROS NETO		5	1
BA	MONTE SANTO		115	3
BA	MORRO DO CHAPEU		1	1
BA	MORTUGABA		4	1
BA	MULUNGU DO MORRO	CANUDOS	73	55
BA	MURITIBA	ITAPORA	1	1
BA	MUTAS		14	1
BA	OLIVEIRA DOS BREJINHOS		1	1
BA	PALMAS DE MONTE ALTO		32	2
BA	PARAMIRIM		265	22
BA	PARIPIRANGA		10	3
BA	PIATA		109	11
BA	PILAO ARCADEO		227	84
BA	PINDAI		40	6
BA	PINHOES		8	5
BA	POCOES		6	1
BA	PORTO SEGURO		32	7
BA	PORTO SEGURO	ARRAIAL D'AJUDA	4	1
BA	PRADO		4	2
BA	PRESIDENTE TANCREDO NEVES		3	1
BA	REMANSO		1.017	480
BA	RIACHO DE SANTANA		29	5
BA	RIO BRANCO		2	1
BA	RIO DO ANTONIO		1	1
BA	RIO DO PIRES		1	1
BA	RIO REAL		1	1
BA	RODA VELHA		1	1
BA	SALVADOR		249	28
BA	SANTA CRUZ CABRALIA		14	2
BA	SANTA RITA DE CASSIA		137	4
BA	SANTANA		11	2
BA	SANTO ANTONIO DE JESUS		1	1

<b>UF</b>	<b>Município/cidade</b>	<b>Distrito</b>	<b>atendimentos</b>	<b>pessoas</b>
BA	SAO DESIDERIO		11	2
BA	SAO DESIDERIO	RODA VELHA	2	1
BA	SAO FELIX DO CORIBE		20	4
BA	SAO FRANCISCO DO CONDE		1	1
BA	SAO JOSE DO COLONIA		1	1
BA	SENTO SE		3.606	3.250
BA	SERRA DO RAMALHO		6	1
BA	SOBRADINHO		2.053	1.468
BA	TANHACU		6	3
BA	TANQUE NOVO		129	9
BA	TEIXEIRA DE FREITAS		35	7
BA	TEODORO SAMPAIO		2	1
BA	TREMEDAL		6	1
BA	UAUA		3.413	2.943
BA	UMBURANAS		5	2
BA	URANDI		81	5
BA	VALENCA		5	1
BA	VARZEA DO POCO		1	1
BA	VITORIA DA CONQUISTA		118	15
BA	WENCESLAU GUIMARAES		33	1
BA	XIQUE XIQUE		3	1
Total			33.317	17.813

Hospital  
de Amor

# Ceará

Em 2023, nós atendemos 1.084 pessoas de 51 municípios do estado de CE  
Número de pessoas atendidas pelo Hospital de Amor através de  
nossos serviços de prevenção, tratamento e/ou reabilitação

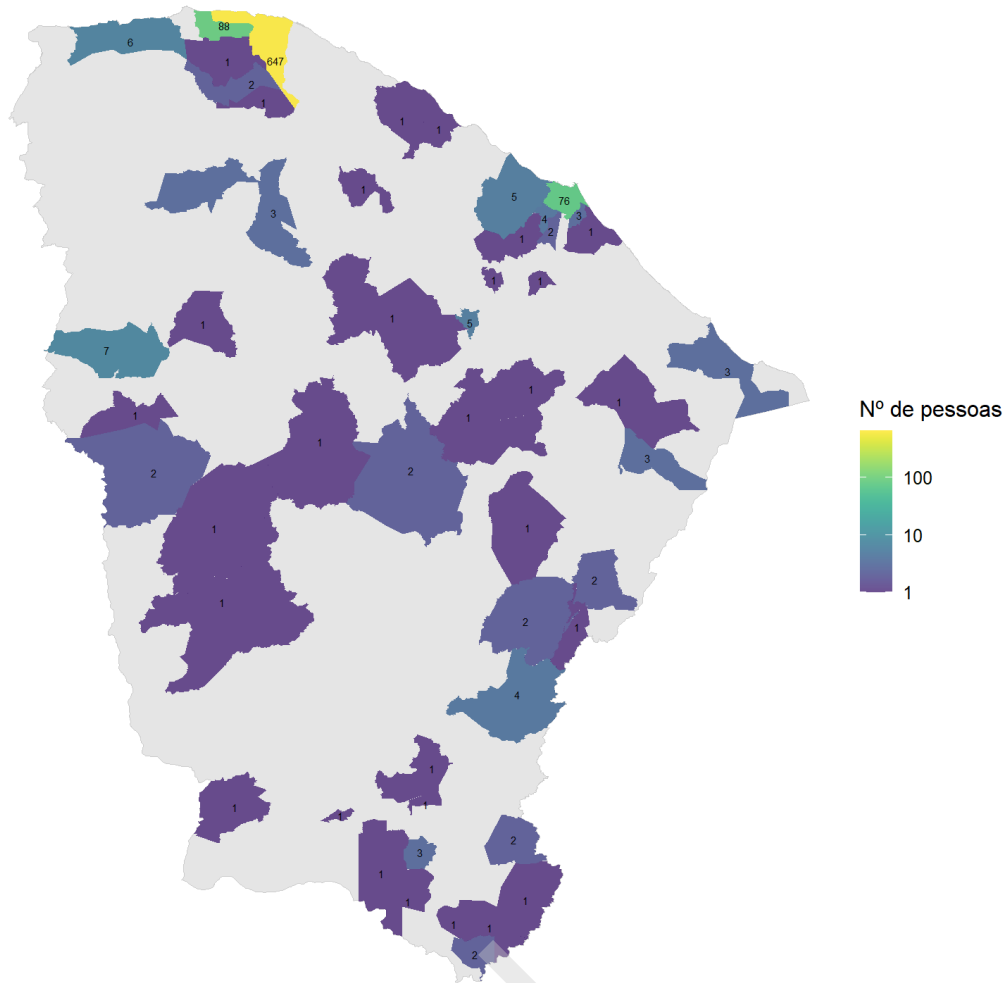

Período: janeiro a dezembro de 2023  
Fonte dos dados: Sistemas internos (Tasy e SisOnco)

UF	Município/cidade	Distrito	atendimentos	pessoas
CE	ACARAPE		1	1
CE	ACARAU		647	647
CE	ALTANEIRA		21	1
CE	AQUIRAZ		1	1
CE	ARACATI		183	3
CE	ARANAÚ		181	179
CE	ARATUBA		131	5
CE	BARBALHA		1	1
CE	BARRO		2	2
CE	BELA CRUZ	PRATA	1	1
CE	BOA VIAGEM		85	1

<b>UF</b>	<b>Município/cidade</b>	<b>Distrito</b>	<b>atendimentos</b>	<b>pessoas</b>
CE	BREJO SANTO		1	1
CE	CAMOCIM		6	6
CE	CAMPOS SALES		2	1
CE	CANINDE		1	1
CE	CAUCAIA		41	5
CE	CRATEUS		2	2
CE	CRATO		1	1
CE	CRUZ		117	88
CE	EUSEBIO		27	3
CE	FORTALEZA		908	76
CE	GRANJEIRO		1	1
CE	HIDROLANDIA		1	1
CE	IBARETAMA	PIRANGI	1	1
CE	ICO		77	4
CE	INDEPENDENCIA		1	1
CE	IPAPORANGA		1	1
CE	IPUEIRAS		9	7
CE	IRACEMA		40	2
CE	ITAPAJE		1	1
CE	ITAPEBUSSU		1	1
CE	JAGUARETAMA		30	1
CE	JAGUARIBE		2	2
CE	JATI		22	2
CE	JUAZEIRO DO NORTE		3	3
CE	LADEIRA GRANDE		1	1
CE	LIMOEIRO DO NORTE		20	3
CE	MARACANAU		122	4
CE	MARANGUAPE		1	1
CE	MARCO		11	2
CE	MAURITI		1	1
CE	MORRINHOS		24	1
CE	PACATUBA		22	2
CE	PACOTI	COLINA	1	1
CE	PARAIPABA		20	1
CE	PEREIRO		30	1
CE	PORTEIRAS		1	1
CE	QUIXADA		1	1

<b>UF</b>	<b>Município/cidade</b>	<b>Distrito</b>	<b>atendimentos</b>	<b>pessoas</b>
CE	QUIXERAMOBIM		5	2
CE	RUSSAS		52	1
CE	SOBRAL		3	3
CE	TAUA		26	1
CE	TRAIRI		9	1
CE	TRAPIA		1	1
CE	VARZEA ALEGRE		1	1
Total			2.902	1.084

Hospital  
de Amor

# Distrito Federal

Em 2023, nós atendemos 253 pessoas de 1 municípios do estado de DF

Número de pessoas atendidas pelo Hospital de Amor através de nossos serviços de prevenção, tratamento e/ou reabilitação

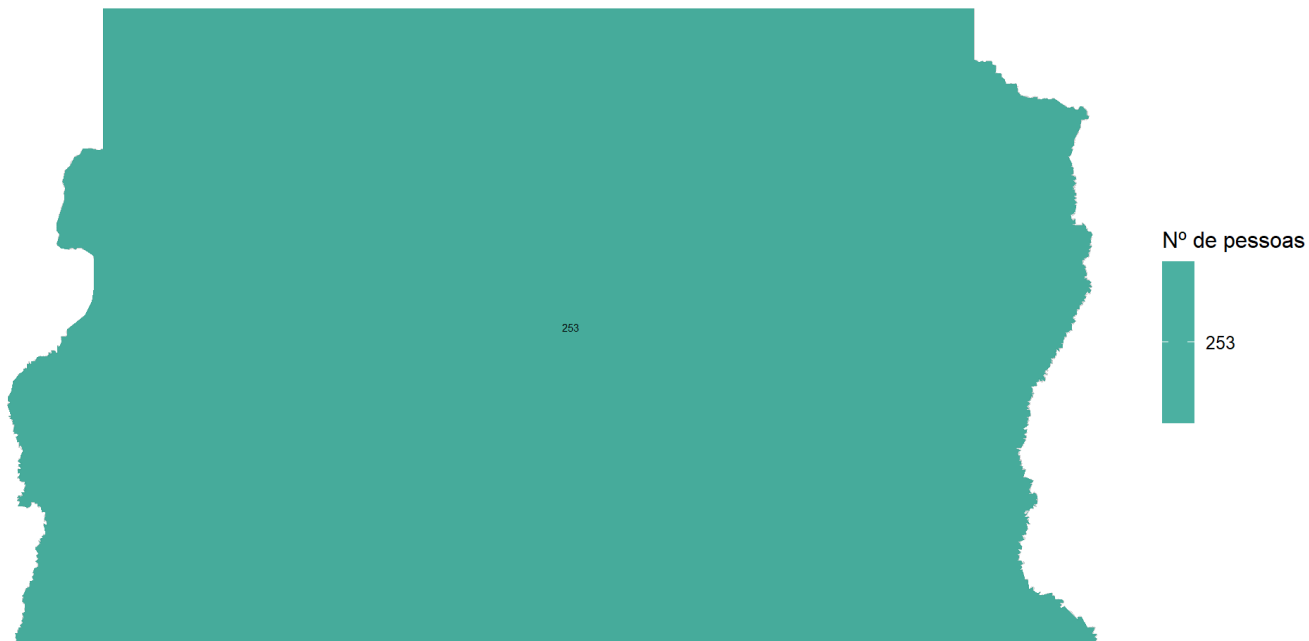

Período: janeiro a dezembro de 2023  
Fonte dos dados: Sistemas internos (Tasy e SisOnco)

UF	Município/cidade	Distrito	atendimentos	peças
DF	BRASILIA		1.781	253
Total			1.781	253

# Espírito Santo

Em 2023, nós atendemos 67 pessoas de 21 municípios do estado de ES

Número de pessoas atendidas pelo Hospital de Amor através de nossos serviços de prevenção, tratamento e/ou reabilitação

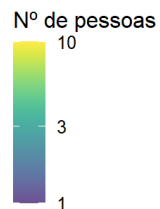
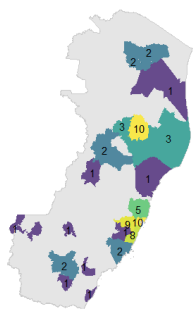

Período: janeiro a dezembro de 2023  
Fonte dos dados: Sistemas internos (Tasy e SisOnco)

UF	Município/cidade	Distrito	atendimentos	pessoas
ES	ARACRUZ		1	1
ES	ATILIO VIVACQUA		30	1
ES	BOA ESPERANCA		42	2
ES	CACHOEIRO DE ITAPEMIRIM		143	2
ES	CARIACICA		20	9
ES	COLATINA		53	2
ES	GOVERNADOR LINDENBERG		31	3
ES	GUARAPARI		2	2
ES	ITAGUACU		1	1
ES	IUNA		2	1
ES	LINHARES		9	2



<b>UF</b>	<b>Município/cidade</b>	<b>Distrito</b>	<b>atendimentos</b>	<b>pessoas</b>
ES	LINHARES	BEBEDOIRO	1	1
ES	MARATAIZES		5	1
ES	PINHEIROS		47	2
ES	RIO BANANAL		75	10
ES	RIO NOVO DO SUL		1	1
ES	SAO MATEUS		1	1
ES	SERRA		75	5
ES	VENDA NOVA DO IMIGRANTE		3	1
ES	VIANA		3	1
ES	VILA VELHA		134	8
ES	VITORIA		138	10
Total			817	67

Hospital  
de Amor

# Goias

Em 2023, nós atendemos 8.495 pessoas de 163 municípios do estado de GO  
 Número de pessoas atendidas pelo Hospital de Amor através de  
 nossos serviços de prevenção, tratamento e/ou reabilitação

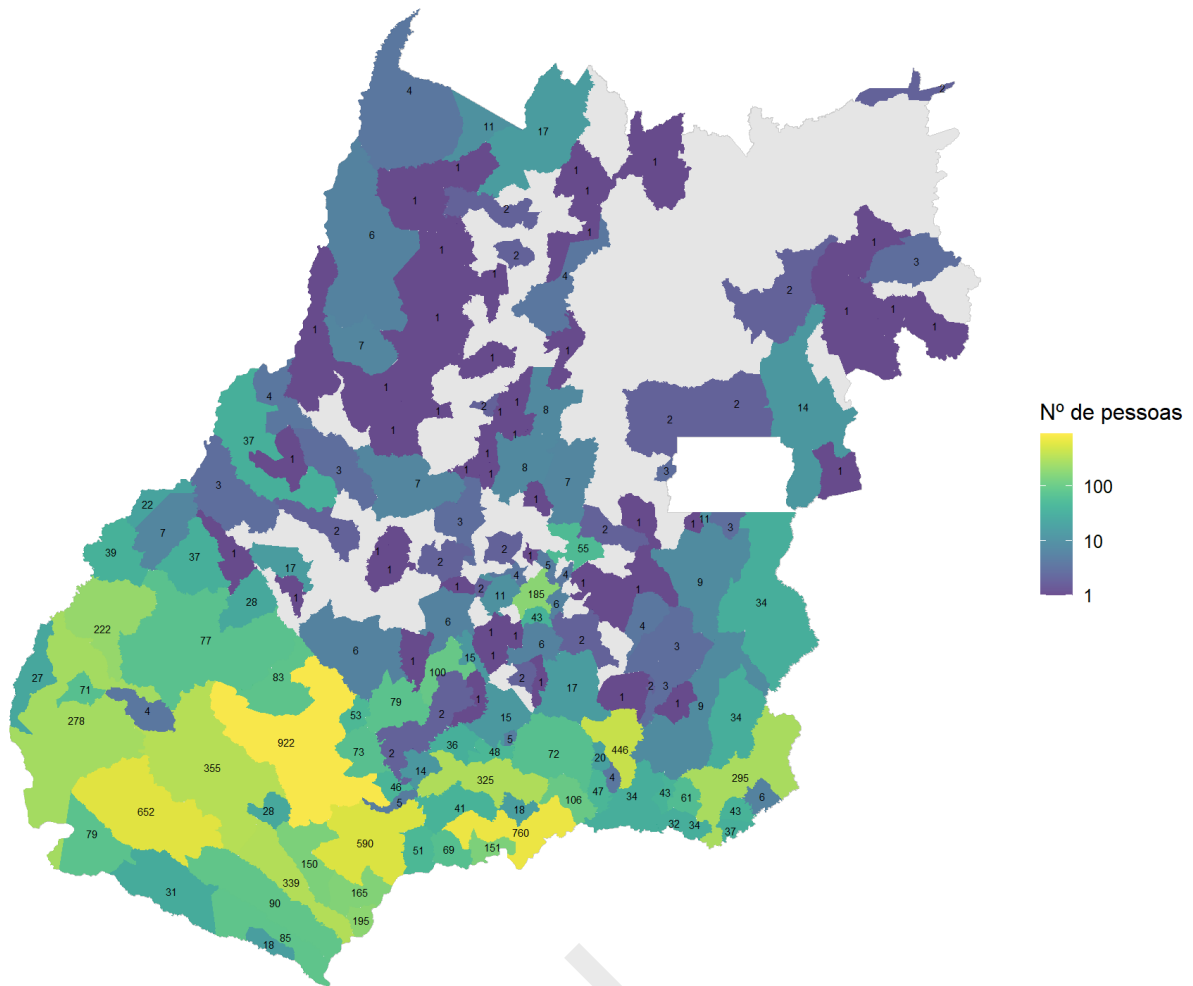

Período: janeiro a dezembro de 2023  
 Fonte dos dados: Sistemas internos (Tasy e SisOnco)

UF	Município/cidade	Distrito	atendimentos	pessoas
GO	ABADIANIA		16	2
GO	ACREUNA		505	78
GO	ACREUNA	ARANTINA	7	1
GO	AGUA LIMPA		440	47
GO	AGUAS LINDAS DE GOIAS		43	3
GO	ALEXANIA		1	1
GO	ALOANDIA		43	5
GO	ALTO HORIZONTE		2	2
GO	ALVORADA DO NORTE		49	1
GO	AMARALINA		9	2
GO	AMORINOPOLIS		13	1

UF	Município/cidade	Distrito	atendimentos	pessoas
GO	ANAPOLIS		466	54
GO	ANAPOLIS	JOANAPOLIS	8	1
GO	ANHANGUERA		32	32
GO	ANICUNS		8	2
GO	APARECIDA DE GOIANIA		528	43
GO	APARECIDA DO RIO DOCE		97	28
GO	APORE		279	31
GO	ARAGARCAS		160	22
GO	ARAGOIANIA		4	1
GO	ARAGUAPAZ		7	1
GO	ARENOPOLIS		16	1
GO	ARUANA		22	1
GO	BALIZA		113	39
GO	BELA VISTA DE GOIAS		33	2
GO	BEZERRA		1	1
GO	BOM JARDIM DE GOIAS		31	7
GO	BOM JESUS DE GOIAS		319	41
GO	BONOPOLIS		1	1
GO	BRITANIA		16	4
GO	BURITI ALEGRE		1.194	106
GO	CABECEIRAS		1	1
GO	CACHOEIRA ALTA		973	150
GO	CACHOEIRA ALVES		10	1
GO	CACHOEIRA DOURADA		1.050	151
GO	CACU		1.570	339
GO	CAIAPONIA		480	77
GO	CALDAS NOVAS		5.035	446
GO	CAMPINORTE		2	1
GO	CAMPO ALEGRE DE GOIAS		263	34
GO	CAMPOS BELOS		7	2
GO	CASTELANDIA		44	5
GO	CATALAO		3.150	291
GO	CATALAO	SANTO ANTONIO DO RIO VERDE	11	4
GO	CERES		5	2
GO	CEZARINA		15	15
GO	CHAPADAO DO CEU		695	79
GO	CIDADE OCIDENTAL		18	3

UF	Município/cidade	Distrito	atendimentos	pessoas
GO	CIRILANDIA		10	1
GO	CORUMBAIBA		279	34
GO	CRISTALINA		287	34
GO	CRIXAS		46	1
GO	CROMINIA		7	2
GO	CUMARI		138	34
GO	DAVINOPOLIS		40	6
GO	DOVERLANDIA		1.328	222
GO	EDEALINA		1	1
GO	EDEIA		75	2
GO	FAINA		23	1
GO	FAZENDA NOVA		5	2
GO	FLORES DE GOIAS		2	1
GO	FORMOSA		128	14
GO	FORMOSO		20	1
GO	GOIANAPOLIS		47	4
GO	GOIANDIRA		261	61
GO	GOIANESIA		42	8
GO	GOIANIA		1.345	185
GO	GOIANIRA		75	4
GO	GOIAS		21	7
GO	GOIATUBA		3.207	324
GO	GOIATUBA	MARCIANOPOLIS	1	1
GO	GOUVELANDIA		480	51
GO	GUAPO		23	1
GO	HEITORAI		1	1
GO	HIDROLANDIA		32	6
GO	IACIARA		1	1
GO	INACIOLANDIA		686	69
GO	INDIARA		752	100
GO	INHUMAS		7	2
GO	IPAMERI		42	9
GO	IPORA		196	17
GO	ITABERAI		37	3
GO	ITAGUACU		12	4
GO	ITAGUARU		1	1
GO	ITAJA		652	85

UF	Município/cidade	Distrito	atendimentos	pessoas
GO	ITAPACI		7	1
GO	ITAPIRAPUA		6	2
GO	ITAPIRAPUA	JACILANDIA	1	1
GO	ITARUMA		636	90
GO	ITUMBIARA		6.348	758
GO	ITUMBIARA	MEIA PONTE	2	2
GO	JANDAIA		6	1
GO	JARAGUA		48	8
GO	JATAI		3.138	355
GO	JOVIANIA		375	48
GO	JUSSARA		240	37
GO	LAGOA SANTA		134	18
GO	LEOPOLDO DE BULHOES		1	1
GO	LUCILANDIA		2	1
GO	LUZIANIA		220	9
GO	MARCIANOPOLIS		24	2
GO	MARZAGAO		7	4
GO	MAURILANDIA		470	46
GO	MINACU		2	1
GO	MINEIROS		2.888	278
GO	MONTES CLAROS DE GOIAS		106	3
GO	MONTIVIDIU		571	83
GO	MORRINHOS		570	72
GO	MORRO AGUDO DE GOIAS		1	1
GO	MOZARLANDIA		55	7
GO	MUNDO NOVO		2	1
GO	NAZARIO		20	1
GO	NEROPOLIS		26	5
GO	NOVA AURORA		341	43
GO	NOVA CRIXAS		23	6
GO	NOVA VENEZA		4	1
GO	NOVO GAMA		1	1
GO	NOVO PLANALTO		11	11
GO	ORIZONA		75	3
GO	OUVIDOR		357	43
GO	PADRE BERNARDO		10	2
GO	PALESTINA DE GOIAS		44	28

UF	Município/cidade	Distrito	atendimentos	pessoas
GO	PALMEIRAS DE GOIAS		24	6
GO	PALMELO		4	2
GO	PANAMA		88	18
GO	PARANAIGUARA		1.536	165
GO	PARAUNA		22	6
GO	PEROLANDIA		76	4
GO	PIRACANJUBA		159	17
GO	PIRANHAS		413	37
GO	PIRENOPOLIS		77	7
GO	PIRES DO RIO		10	3
GO	PLANALTINA		32	2
GO	PONTALINA		161	15
GO	PORANGATU		214	17
GO	PORTEIRAO		167	14
GO	PORTELANDIA		354	71
GO	POSSE		21	3
GO	PROFESSOR JAMIL		4	1
GO	QUIRINOPOLIS		4.374	590
GO	RIALMA		2	1
GO	RIANAPOLIS		13	1
GO	RIO QUENTE		80	20
GO	RIO VERDE		9.422	911
GO	RIO VERDE	LAGOA DO BAUZINHO	189	4
GO	RIO VERDE	OUROANA	68	7
GO	RIO VERDE	RIVERLANDIA	1	1
GO	SANCLERLANDIA		1	1
GO	SANTA BARBARA DE GOIAS		11	2
GO	SANTA CRUZ DAS LAJES		1	1
GO	SANTA CRUZ DE GOIAS		10	1
GO	SANTA FE DE GOIAS		3	1
GO	SANTA HELENA DE GOIAS		473	73
GO	SANTA ISABEL		2	1
GO	SANTA RITA DO ARAGUAIA		129	27
GO	SANTA RITA DO NOVO DESTINO		3	1
GO	SANTA TEREZA DE GOIAS		1	1
GO	SANTA TEREZINHA DE GOIAS		1	1
GO	SANTO ANTONIO DA BARRA		374	53

UF	Município/cidade	Distrito	atendimentos	pessoas
GO	SANTO ANTONIO DO RIO VERDE		76	2
GO	SAO FRANCISCO DE GOIAS		2	1
GO	SAO JOAO D ALIANCA		5	2
GO	SAO LUIS DE MONTES BELOS		1	1
GO	SAO MIGUEL DO ARAGUAIA		29	4
GO	SAO SIMAO		1.589	187
GO	SAO SIMAO	ITAGUACU	46	8
GO	SENADOR CANEDO		162	6
GO	SERRANOPOLIS		1.335	652
GO	SILVANIA		1	1
GO	SITIO D ABADIA		4	1
GO	TRES RANCHOS		471	37
GO	TRINDADE		149	11
GO	TURVELANDIA		7	2
GO	UIRAPURU		3	1
GO	URUACU		16	4
GO	URUANA		8	1
GO	URUTAI		2	1
GO	VALPARAISO DE GOIAS		107	11
GO	VARJAO		3	1
GO	VIANOPOLIS		104	4
GO	VICENTINOPOLIS		245	36
Total			67.759	8.496

Hospital  
de Amor

# Maranhão

Em 2023, nós atendemos 17.340 pessoas de 110 municípios do estado de MA  
 Número de pessoas atendidas pelo Hospital de Amor através de  
 nossos serviços de prevenção, tratamento e/ou reabilitação

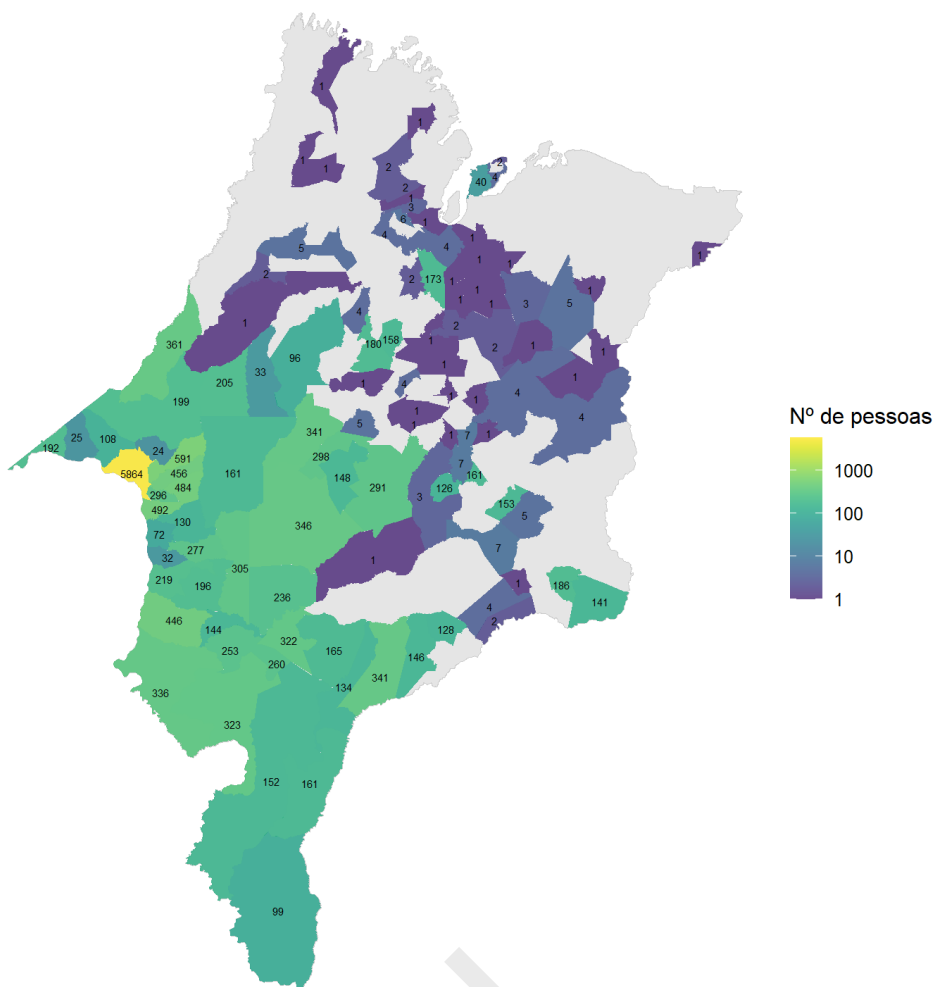

Período: janeiro a dezembro de 2023  
 Fonte dos dados: Sistemas internos (Tasy e SisOnco)

UF	Município/cidade	Distrito	atendimentos	pessoas
MA	ACAILANDIA		552	199
MA	ALDEIAS ALTAS		1	1
MA	ALTO PARNAIBA		112	99
MA	AMARANTE DO MARANHAO		338	161
MA	ANAJATUBA		4	4
MA	ARAME		391	341
MA	ARARI		174	173
MA	BACABAL		5	1
MA	BALSAS		402	152
MA	BARAO DE GRAJAU		141	141
MA	BARRA DO CORDA		405	291



UF	Município/cidade	Distrito	atendimentos	pessoas
MA	BOM JARDIM		66	1
MA	BOM JESUS DAS SELVAS		237	205
MA	BURITI BRAVO		13	5
MA	BURITICUPU		51	33
MA	BURITIRANA		644	484
MA	CAMPESTRE DO MARANHAO		107	32
MA	CANDIDO MENDES		28	1
MA	CANTANHEDE		1	1
MA	CAPINZAL DO NORTE		1	1
MA	CAROLINA		493	336
MA	CAXIAS		44	4
MA	CHAPADINHA		8	5
MA	CIDELANDIA		238	108
MA	CODO		225	4
MA	COELHO NETO		2	1
MA	COLINAS		7	7
MA	COROATA		71	2
MA	DAVINOPOLIS		661	296
MA	DOM PEDRO		43	7
MA	ESPERANTINOPOLIS		24	1
MA	ESTREITO		937	446
MA	FEIRA NOVA DO MARANHAO		261	253
MA	FERNANDO FALCAO		1	1
MA	FORMOSA DA SERRA NEGRA		355	236
MA	FORTALEZA DOS NOGUEIRAS		393	322
MA	FORTUNA		156	153
MA	GOVERNADOR ARCHER		1	1
MA	GOVERNADOR EDISON LOBAO		704	492
MA	GRACA ARANHA		224	161
MA	GRAJAU		526	346
MA	IMPERATRIZ		13.597	5.864
MA	ITAIPAVA DO GRAJAU		333	298
MA	ITAPECURU MIRIM		5	1
MA	ITINGA DO MARANHAO		562	361
MA	JENIPAPO DOS VIEIRAS		158	148
MA	JOAO LISBOA		1.104	591
MA	LAGO DO JUNCO		14	4

UF	Município/cidade	Distrito	atendimentos	pessoas
MA	LAGOA GRANDE DO MARANHÃO		27	5
MA	LAJEADO NOVO		399	277
MA	LORETO		419	341
MA	MAGALHÃES DE ALMEIDA		4	1
MA	MARANHÃOZINHO		2	1
MA	MATA ROMA		1	1
MA	MATÕES DO NORTE		1	1
MA	MIRANDA DO NORTE		1	1
MA	MIRINZAL		1	1
MA	MONTES ALTOS		172	130
MA	NOVA COLINAS		380	260
MA	NOVA IORQUE		2	2
MA	OLHO D'ÁGUA DAS CUNHAS		167	158
MA	OLINDA NOVA DO MARANHÃO		6	6
MA	PALMEIRANDIA		67	2
MA	PARAIBANO		1	1
MA	PASTOS BONS		19	4
MA	PAULO RAMOS		1	1
MA	PEDREIRAS		1	1
MA	PINHEIRO		3	2
MA	PIRAPEMAS		1	1
MA	POCÃO DE PEDRAS		1	1
MA	PORTO FRANCO		548	219
MA	PRESIDENTE DUTRA		83	7
MA	PRESIDENTE VARGAS		4	1
MA	RAPOSA		12	2
MA	RIACHÃO		402	323
MA	RIBAMAR FIQUENE		148	72
MA	SAMBAIBA		154	134
MA	SANTA FILOMENA DO MARANHÃO		128	126
MA	SANTA INÊS		8	4
MA	SANTA LUZIA		149	96
MA	SANTA LUZIA DO PARUÁ		1	1
MA	SANTA RITA		1	1
MA	SAO BENTO		1	1
MA	SAO DOMINGOS DO AZEITÃO		134	128
MA	SAO FELIX DE BALSAS		160	146

<b>UF</b>	<b>Município/cidade</b>	<b>Distrito</b>	<b>atendimentos</b>	<b>pessoas</b>
MA	SAO FRANCISCO DO BREJAO		198	24
MA	SAO JOAO BATISTA		6	1
MA	SAO JOAO DO CARU		7	2
MA	SAO JOAO DO PARAISO		264	196
MA	SAO JOSE DE RIBAMAR		12	4
MA	SAO JOSE DOS BASILIOS		12	1
MA	SAO LUIS		149	40
MA	SAO LUIS GONZAGA DO MARANHAO		2	1
MA	SAO MATEUS DO MARANHAO		2	2
MA	SAO PEDRO DA AGUA BRANCA		244	192
MA	SAO PEDRO DOS CRENTES		182	144
MA	SAO RAIMUNDO DAS MANGABEIRAS		180	165
MA	SAO VICENTE FERRER		113	3
MA	SENADOR LA ROCQUE		731	456
MA	SITIO NOVO		393	305
MA	SUCUPIRA DO RIACHAO		238	186
MA	TASSO FRAGOSO		186	161
MA	TIMBIRAS		1	1
MA	TUNTUM		67	3
MA	VARGEM GRANDE		3	3
MA	VIANA		27	4
MA	VILA NOVA DOS MARTIRIOS		43	25
MA	VITORIA DO MEARIM		3	2
MA	VITORINO FREIRE		264	180
MA	ZE DOCA		128	5
Total			31.884	17.340

Hospital  
de Amor

# Minas Gerais

Em 2023, nós atendemos 20.357 pessoas de 389 municípios do estado de MG

Número de pessoas atendidas pelo Hospital de Amor através de nossos serviços de prevenção, tratamento e/ou reabilitação

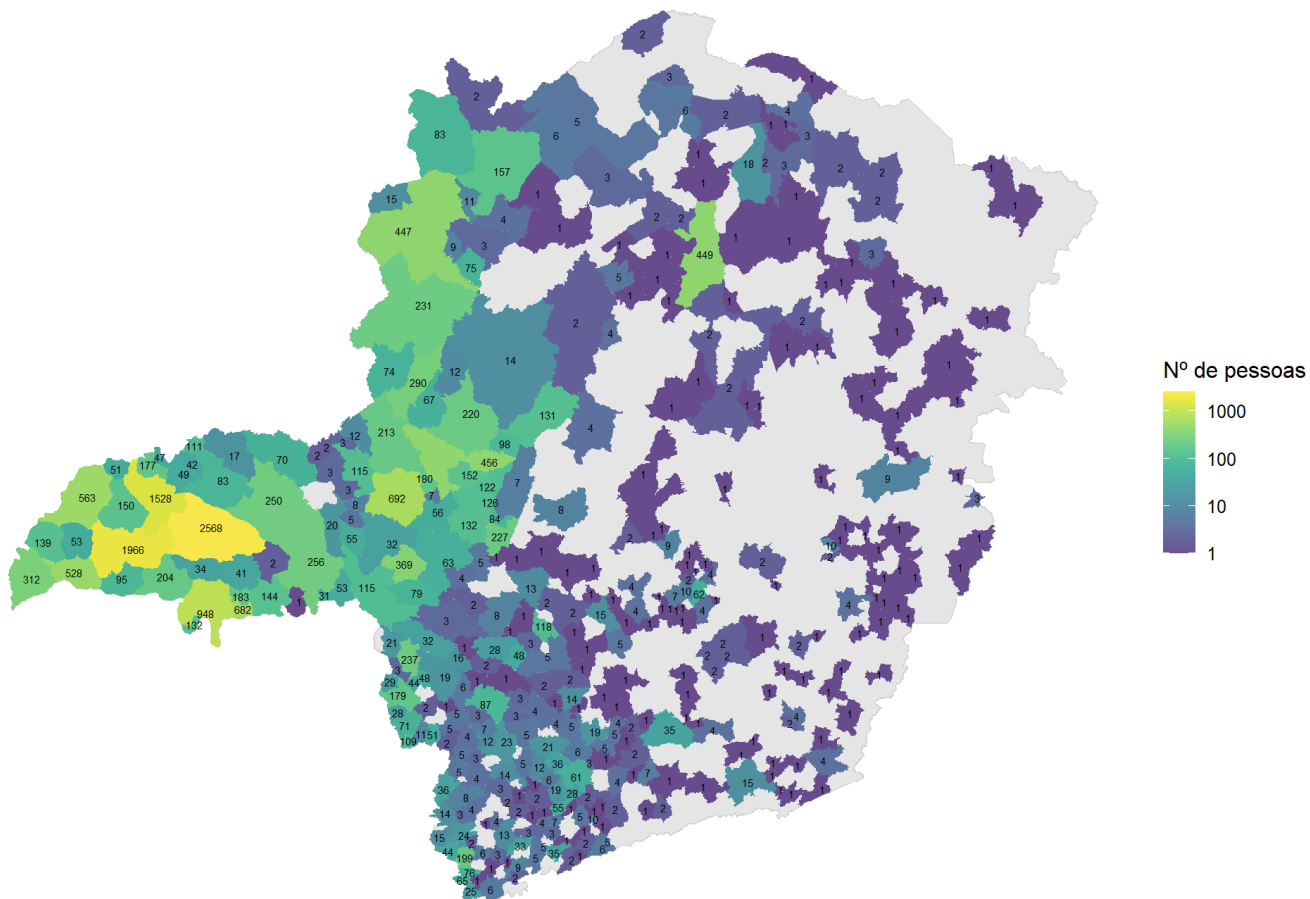

Período: janeiro a dezembro de 2023  
Fonte dos dados: Sistemas internos (Tasy e SisOnco)

UF	Município/cidade	Distrito	atendimentos	pessoas
MG			9	1
MG	ABADIA DOS DOURADOS		101	12
MG	ABAETE		30	8
MG	ABAETE DOS MENDES		1	1
MG	AGUA BOA		1	1
MG	AGUA COMPRIDA		5	1
MG	AGUANIL		3	1
MG	AIMORES		1	1
MG	ALEM PARAIBA		1	1
MG	ALEXANDRITA		24	7
MG	ALFENAS		365	23

UF	Município/cidade	Distrito	atendimentos	pessoas
MG	ALMENARA		2	1
MG	ALPINOPOLIS		46	6
MG	ALTEROSA		69	7
MG	AMANHECE		2	1
MG	ANDRADAS		161	14
MG	ANDRELANDIA		1	1
MG	APARECIDA DE MINAS		61	11
MG	ARACITABA		6	1
MG	ARACUAI		2	1
MG	ARAGUARI		1.033	70
MG	ARAPONGA		2	1
MG	ARAPORA		497	111
MG	ARAPUA		461	126
MG	ARAXA		2.499	369
MG	ARCEBURGO		230	109
MG	ARCOS		569	118
MG	AREADO		121	12
MG	ARINOS		822	157
MG	AUGUSTO DE LIMA		13	1
MG	BAEPENDI		69	2
MG	BAMBUI		30	8
MG	BARBACENA		49	4
MG	BARROSO		3	1
MG	BEBEDOURO		1	1
MG	BELO HORIZONTE		354	62
MG	BELO ORIENTE		1	1
MG	BERILO		5	1
MG	BETIM		15	7
MG	BOA ESPERANCA		60	4
MG	BOCAIUVA		2	2
MG	BOM DESPACHO		5	1
MG	BOM JESUS DA PENHA		1	1
MG	BOM REPOUSO		27	6
MG	BOM SUCESSO		5	1
MG	BONFINOPOLIS DE MINAS		9	3
MG	BOTELHOS		35	4
MG	BOTELHOS	PALMEIRAL	1	1

<b>UF</b>	<b>Município/cidade</b>	<b>Distrito</b>	<b>atendimentos</b>	<b>pessoas</b>
MG	BRAS PIRES		2	1
MG	BRASILIA DE MINAS		2	2
MG	BRAZOPOLIS		19	3
MG	BRAZOPOLIS	DIAS	1	1
MG	BRAZOPOLIS	LUMINOSA	8	1
MG	BREJO BONITO		2	2
MG	BRUMADINHO		5	1
MG	BUENO BRANDAO		1.169	199
MG	BUENOPOLIS		1	1
MG	BURITIS		640	83
MG	BURITIZEIRO		5	2
MG	CAATINGA		2	1
MG	CABECEIRA GRANDE		201	15
MG	CABO VERDE		19	5
MG	CACHOEIRA DE MINAS		167	33
MG	CACHOEIRA DOURADA		567	47
MG	CAETANOPOLIS		3	1
MG	CALDAS		46	8
MG	CAMACHO		8	1
MG	CAMANDUCAIA		56	6
MG	CAMBUI		16	1
MG	CAMBUQUIRA		62	28
MG	CAMPANHA		170	19
MG	CAMPESTRE		34	4
MG	CAMPINA VERDE		4.133	1.905
MG	CAMPINA VERDE	HONOROPOLIS	83	62
MG	CAMPO AZUL		2	1
MG	CAMPO BELO		141	14
MG	CAMPO DO MEIO		36	3
MG	CAMPO FLORIDO		158	41
MG	CAMPOS ALTOS		127	5
MG	CAMPOS GERAIS		63	5
MG	CANA VERDE		3	1
MG	CANAPOLIS		498	49
MG	CANDEIAS		5	2
MG	CAPETINGA		9	3
MG	CAPINOPOLIS		1.369	177

UF	Município/cidade	Distrito	atendimentos	pessoas
MG	CAPITOLIO		5	2
MG	CARANGOLA	ALVORADA	1	1
MG	CARATINGA		9	1
MG	CARBONITA		2	1
MG	CAREACU		5	1
MG	CARMO DA CACHOEIRA		35	6
MG	CARMO DE MINAS		74	5
MG	CARMO DO CAJURU		1	1
MG	CARMO DO PARANAIBA		555	122
MG	CARMO DO RIO CLARO		213	87
MG	CARNEIRINHO		1.436	231
MG	CARNEIRINHO	ESTRELA DA BARRA	93	29
MG	CARNEIRINHO	SAO SEBASTIAO DO PONTAL	257	52
MG	CARRANCAS		65	2
MG	CARVALHOS		1	1
MG	CASCALHO RICO		3	2
MG	CASSIA		725	237
MG	CATAGUASES		3	1
MG	CATUTI		1	1
MG	CAXAMBU		7	1
MG	CENTRAL DE MINAS		5	1
MG	CENTRALINA		520	42
MG	CHACARA		1	1
MG	CHAPADA GAUCHA		10	6
MG	CLARO DOS POCOES		13	1
MG	CLAUDIO		12	5
MG	COMENDADOR GOMES		177	34
MG	CONCEICAO DA APARECIDA		15	3
MG	CONCEICAO DA BARRA DE MINAS		1	1
MG	CONCEICAO DAS ALAGOAS		911	144
MG	CONCEICAO DAS PEDRAS		112	7
MG	CONCEICAO DO RIO VERDE		16	2
MG	CONGONHAL		14	4
MG	CONGONHAS		3	2
MG	CONGONHAS DO NORTE		1	1
MG	CONQUISTA		112	53
MG	CONSELHEIRO LAFAIETE		3	2

UF	Município/cidade	Distrito	atendimentos	pessoas
MG	CONSOLACAO		6	1
MG	CONTAGEM		29	10
MG	COQUEIRAL		22	4
MG	CORACAO DE JESUS		13	1
MG	CORDISLANDIA		3	1
MG	COROMANDEL		1.663	213
MG	CORONEL MURTA		29	3
MG	COUTO DE MAGALHAES DE MINAS		1	1
MG	CRISOLITA		1	1
MG	CRISTAIS		7	2
MG	CRUZEIRO DA FORTALEZA		30	5
MG	CRUZEIRO DA FORTALEZA	BREJO BONITO	25	2
MG	CRUZILIA		31	4
MG	CUPARAQUE		11	3
MG	CURVELO		12	1
MG	DELFIN MOREIRA		36	2
MG	DELFINOPOLIS		129	32
MG	DELTA		205	31
MG	DIAMANTINA		2	2
MG	DIVINOPOLIS		95	15
MG	DIVISA NOVA		58	3
MG	DIVISOPOLIS		49	1
MG	DOM BOSCO		92	75
MG	DOM VICOSO		6	1
MG	DORES DO INDAIA		1	1
MG	DORESOPOLIS		3	1
MG	DOURADOQUARA		40	3
MG	DURANDE		1	1
MG	ELOI MENDES		86	12
MG	EMBOABAS		2	2
MG	ENTRE RIOS DE MINAS		5	1
MG	ERVALIA		1	1
MG	ESPINOSA		2	1
MG	ESTIVA		32	3
MG	ESTRELA DA BARRA		43	33
MG	ESTRELA DO INDAIA		6	1
MG	ESTRELA DO SUL		54	3



UF	Município/cidade	Distrito	atendimentos	pessoas
MG	EXTREMA		31	25
MG	FORMIGA		84	5
MG	FORMOSO		7	2
MG	FRANCISCO SA		15	1
MG	FREI INOCENCIO		1	1
MG	FRONTEIRA		790	132
MG	FRUTAL		6.449	932
MG	FRUTAL	APARECIDA DE MINAS	42	16
MG	GARAPUAVA		30	1
MG	GOIANA		5	1
MG	GONCALVES		42	2
MG	GOVERNADOR VALADARES		19	9
MG	GRAO MOGOL		32	1
MG	GRUPIARA		8	2
MG	GUAPE		17	1
MG	GUARACIAMA		2	1
MG	GUARANESIA		189	11
MG	GUARDA DOS FERREIROS		11	1
MG	GUARDA MOR		551	74
MG	GUARDINHA		2	1
MG	GUAXIMA		3	3
MG	GUAXUPE		533	51
MG	GUIMARANIA		982	180
MG	GURINHATA		702	147
MG	GURINHATA	FLOR DE MINAS	8	3
MG	HELIODORA		1	1
MG	HONOROPOLIS		117	103
MG	IAPU		1	1
MG	IBIA		250	63
MG	IBIAI		37	5
MG	IBIRACI		324	21
MG	IBITIURA DE MINAS		27	3
MG	IBITURUNA		72	4
MG	IGARAPE		1	1
MG	IGUATAMA		19	1
MG	ILICINEA		40	3
MG	INCONFIDENTES		9	2

UF	Município/cidade	Distrito	atendimentos	pessoas
MG	INGAI		35	5
MG	INHAPIM		1	1
MG	IPANEMA		9	1
MG	IPATINGA		78	10
MG	IPIACU		245	51
MG	IRAI DE MINAS		57	8
MG	ITABIRA		2	2
MG	ITACARAMBI		21	6
MG	ITAJUBA		300	35
MG	ITAMBACURI		15	1
MG	ITAMOGI		38	28
MG	ITANHANDU		286	5
MG	ITAPAGIPE		1.333	204
MG	ITAPEKERICA		1	1
MG	ITAPEVA		21	1
MG	ITATIAIUCU		4	1
MG	ITAU DE MINAS		137	48
MG	ITAUNA		38	4
MG	ITUETA		16	1
MG	ITUIUTABA		10.912	1.528
MG	ITUMIRIM		18	5
MG	ITURAMA		3.776	509
MG	ITURAMA	ALEXANDRITA	76	19
MG	ITUTINGA		6	1
MG	JACUI		7	2
MG	JACUTINGA		256	15
MG	JAIBA		6	2
MG	JANAUBA		146	18
MG	JANUARIA		60	5
MG	JESUANIA		1	1
MG	JOAO MONLEVADE		11	1
MG	JOAO PINHEIRO		108	13
MG	JOAO PINHEIRO	LUIZLANDIA DO OESTE	3	1
MG	JOSE GONCALVES DE MINAS		2	1
MG	JUATUBA		2	1
MG	JUBAI		2	2
MG	JUIZ DE FORA		141	15

<b>UF</b>	<b>Município/cidade</b>	<b>Distrito</b>	<b>atendimentos</b>	<b>pessoas</b>
MG	JURUAIA		23	5
MG	LAGAMAR		349	67
MG	LAGOA DA PRATA		2	2
MG	LAGOA DOS PATOS		3	1
MG	LAGOA DOURADA		1	1
MG	LAGOA FORMOSA		849	152
MG	LAGOA GRANDE		141	12
MG	LAGOA SANTA		15	1
MG	LAMBARI		230	55
MG	LAVRAS		209	19
MG	LEANDRO FERREIRA		1	1
MG	LEOPOLDINA		105	4
MG	LIBERDADE		115	2
MG	LIMA DUARTE		1	1
MG	LIMEIRA DO OESTE		947	139
MG	LUMINARIAS		2	1
MG	LUZ		210	13
MG	MACHADO		108	14
MG	MALACACHETA		2	1
MG	MANHUACU		1	1
MG	MAR DE ESPANHA		1	1
MG	MARIA DA FE		11	1
MG	MARIANA		1	1
MG	MARIO CAMPOS		39	1
MG	MARMELOPOLIS		2	1
MG	MATIPO		1	1
MG	MATO VERDE		13	3
MG	MATOZINHOS		1	1
MG	MATUTINA		339	84
MG	MEDEIROS		5	2
MG	MINDURI		3	1
MG	MIRABELA		5	2
MG	MONJOLINHO DE MINAS		1	1
MG	MONSENHOR PAULO		49	6
MG	MONTALVANIA		5	2
MG	MONTE ALEGRE DE MINAS		556	83
MG	MONTE AZUL		33	4

UF	Município/cidade	Distrito	atendimentos	pessoas
MG	MONTE BELO		36	4
MG	MONTE CARMELO		499	115
MG	MONTE SANTO DE MINAS		336	70
MG	MONTE SANTO DE MINAS	MILAGRE	11	1
MG	MONTE SIAO		509	44
MG	MONTES CLAROS		714	448
MG	MONTES CLAROS	NOVA ESPERANCA	1	1
MG	MUNHOZ		283	76
MG	MURIAE		1	1
MG	MUZAMBINHO		37	2
MG	NATALANDIA		52	9
MG	NATERCIA		17	4
MG	NAZARENO		5	2
MG	NEPOMUCENO		45	5
MG	NOVA LIMA		6	4
MG	NOVA PONTE		132	20
MG	NOVA PORTEIRINHA		8	2
MG	NOVA RESENDE		29	5
MG	NOVO CRUZEIRO		2	1
MG	OLIVEIRA		1	1
MG	OURO BRANCO		2	2
MG	OURO FINO		241	24
MG	OURO PRETO		2	2
MG	OURO VERDE DE MINAS		1	1
MG	PADRE PARAISO		9	1
MG	PAI PEDRO		14	1
MG	PAINS		23	3
MG	PALMITAL DE MINAS		4	1
MG	PAPAGAIOS		6	2
MG	PARA DE MINAS		4	4
MG	PARACATU		2.661	231
MG	PARAGUACU		52	5
MG	PARAISOPOLIS		13	9
MG	PARAOPEBA		1	1
MG	PASSA QUATRO		26	6
MG	PASSOS		88	19
MG	PATOS		1	1

<b>UF</b>	<b>Município/cidade</b>	<b>Distrito</b>	<b>atendimentos</b>	<b>pessoas</b>
MG	PATOS DE MINAS		5.050	453
MG	PATOS DE MINAS	BOM SUCESSO DE PATOS	4	1
MG	PATOS DE MINAS	CHUMBO	2	1
MG	PATOS DE MINAS	PINDAI	28	1
MG	PATROCINIO		5.452	683
MG	PATROCINIO	SALITRE DE MINAS	2	2
MG	PATROCINIO	SAO JOAO DA SERRA NEGRA	30	5
MG	PATROCINIO	SILVANO	7	2
MG	PEDRA DO INDAIA		1	1
MG	PEDRALVA		15	3
MG	PEDRINOPOLIS		26	5
MG	PEDRO LEOPOLDO		1	1
MG	PENAPOLIS		2	1
MG	PEQUERI		5	1
MG	PERDIGAO		1	1
MG	PERDIZES		387	32
MG	PIEADA DE CARATINGA		3	1
MG	PILAR		1	1
MG	PIMENTA		96	48
MG	PIRAJUBA		657	183
MG	PIRANGUINHO		25	5
MG	PIRAPORA		59	4
MG	PIUMHI		206	28
MG	PLANURA		2.132	682
MG	POCO FUNDO		57	3
MG	POCOS DE CALDAS		458	36
MG	PONTE FIRME		10	1
MG	PONTE NOVA		4	2
MG	PORTEIRINHA		19	2
MG	PORTEIRINHA	MOCAMBINHO	1	1
MG	PORTO FIRME		4	1
MG	POUSO ALEGRE		149	13
MG	POUSO ALTO		27	1
MG	PRADOS		1	1
MG	PRATA		5.982	2.567
MG	PRATA	PATRIMONIO	1	1
MG	PRATAPOLIS		182	44

<b>UF</b>	<b>Município/cidade</b>	<b>Distrito</b>	<b>atendimentos</b>	<b>pessoas</b>
MG	PRATINHA		7	4
MG	PRESIDENTE OLEGARIO		1.653	214
MG	PRESIDENTE OLEGARIO	GALENA	3	1
MG	PRESIDENTE OLEGARIO	PONTE FIRME	29	4
MG	PRESIDENTE OLEGARIO	PRESIDENTE OLEGARI	49	1
MG	RAPOSOS		1	1
MG	RAUL SOARES		108	4
MG	RIACHINHO		75	4
MG	RIACHO DOS MACHADOS		5	1
MG	RIBEIRAO DAS NEVES		16	2
MG	RIO DAS MORTES		3	3
MG	RIO PARANAIBA		994	130
MG	RIO PARANAIBA	ABAETE DOS MENDES	1	1
MG	RIO PARANAIBA	CHAVES	6	1
MG	RIO PARDO DE MINAS		20	2
MG	ROMARIA		73	3
MG	SACRAMENTO		527	115
MG	SALINAS		9	2
MG	SANTA BARBARA DO LESTE		1	1
MG	SANTA JULIANA		442	54
MG	SANTA JULIANA	ZELANDIA	5	1
MG	SANTA LUZIA		14	4
MG	SANTA RITA DE CALDAS		15	4
MG	SANTA RITA DO SAPUCAI		9	3
MG	SANTA ROSA DA SERRA		1	1
MG	SANTA VITORIA		4.300	557
MG	SANTA VITORIA	CHAVESLANDIA	77	5
MG	SANTA VITORIA	PERDILANDIA	2	1
MG	SANTANA DO MANHUACU		1	1
MG	SANTANA DO PARAISO		1	1
MG	SANTO ANTONIO DO AMPARO		2	1
MG	SANTO ANTONIO DO MONTE		3	2
MG	SANTO ANTONIO DOS CAMPOS		1	1
MG	SANTOS DUMONT		1	1
MG	SAO BENTO ABADE		26	3
MG	SAO FRANCISCO		26	3
MG	SAO FRANCISCO DE SALES		445	95

UF	Município/cidade	Distrito	atendimentos	pessoas
MG	SAO GONCALO DO ABAETE		889	131
MG	SAO GONCALO DO PARA		2	1
MG	SAO GONCALO DO RIO PRETO		1	1
MG	SAO GONCALO DO SAPUCAI		11	2
MG	SAO GOTARDO		1.889	220
MG	SAO GOTARDO	GUARDA DOS FERREIROS	175	7
MG	SAO JOAO BATISTA DO GLORIA		42	16
MG	SAO JOAO DA LAGOA		2	1
MG	SAO JOAO DA MATA		23	2
MG	SAO JOAO DA PONTE		2	1
MG	SAO JOAO DA SERRA NEGRA		58	4
MG	SAO JOAO DAS MISSOES		3	3
MG	SAO JOAO DEL REI		59	35
MG	SAO JOAO NEPOMUCENO		16	1
MG	SAO JOAQUIM DE BICAS		19	1
MG	SAO JOSE DA BARRA		1	1
MG	SAO JOSE DA LAPA		1	1
MG	SAO JOSE DO RIO PRETO		1	1
MG	SAO LOURENCO		70	10
MG	SAO ROMAO		1	1
MG	SAO ROQUE DE MINAS		6	3
MG	SAO SEBASTIAO DO PARAISO		550	179
MG	SAO SEBASTIAO DO PONTAL		81	28
MG	SAO THOME DAS LETRAS		118	63
MG	SAO TOMAS DE AQUINO		90	29
MG	SAO VICENTE DE MINAS		91	7
MG	SARZEDO		2	1
MG	SENADOR JOSE BENTO		30	1
MG	SERRA DO SALITRE		456	56
MG	SETE LAGOAS		49	9
MG	SILVIANOPOLIS		12	2
MG	SIMONESIA		1	1
MG	SOLEDADE DE MINAS		4	1
MG	TAIOBEIRAS		5	2
MG	TAPIRA		334	79
MG	TAPUIRAMA		6	1
MG	TARUMIRIM		1	1

<b>UF</b>	<b>Município/cidade</b>	<b>Distrito</b>	<b>atendimentos</b>	<b>pessoas</b>
MG	TEOFILO OTONI		3	1
MG	TIMOTEO		6	2
MG	TIROS		120	7
MG	TOCANTINS		3	2
MG	TOLEDO		185	65
MG	TRES CORACOES		669	61
MG	TRES MARIAS		63	4
MG	TRES PONTAS		105	21
MG	TUPACIGUARA		83	17
MG	TURMALINA		20	2
MG	TURVOLANDIA		1	1
MG	UBA		7	4
MG	UBERABA		1.603	256
MG	UBERLANDIA		2.227	249
MG	UBERLANDIA	TAPUIRAMA	1	1
MG	UNAI		4.119	445
MG	UNAI	GARAPUAVA	8	2
MG	UNIAO DE MINAS		453	53
MG	URUANA DE MINAS		59	11
MG	URUCANIA		5	1
MG	URUCUIA		2	1
MG	VARGEM BONITA		8	1
MG	VARGINHA		298	36
MG	VARJAO DE MINAS		490	98
MG	VARZELANDIA	CAMPO REDONDO	1	1
MG	VAZANTE		1.804	288
MG	VAZANTE	CLARO DE MINAS	14	2
MG	VEREDINHA	MENDONCA	4	1
MG	VERISSIMO		22	2
MG	VICOSA		1	1
MG	VIRGEM DA LAPA		3	1
MG	VIRGINIA		12	2
MG	VIRGINOPOLIS		1	1
Total			113.303	20.358



# Mato Grosso do Sul

Em 2023, nós atendemos 56.391 pessoas de 79 municípios do estado de MS  
 Número de pessoas atendidas pelo Hospital de Amor através de  
 nossos serviços de prevenção, tratamento e/ou reabilitação

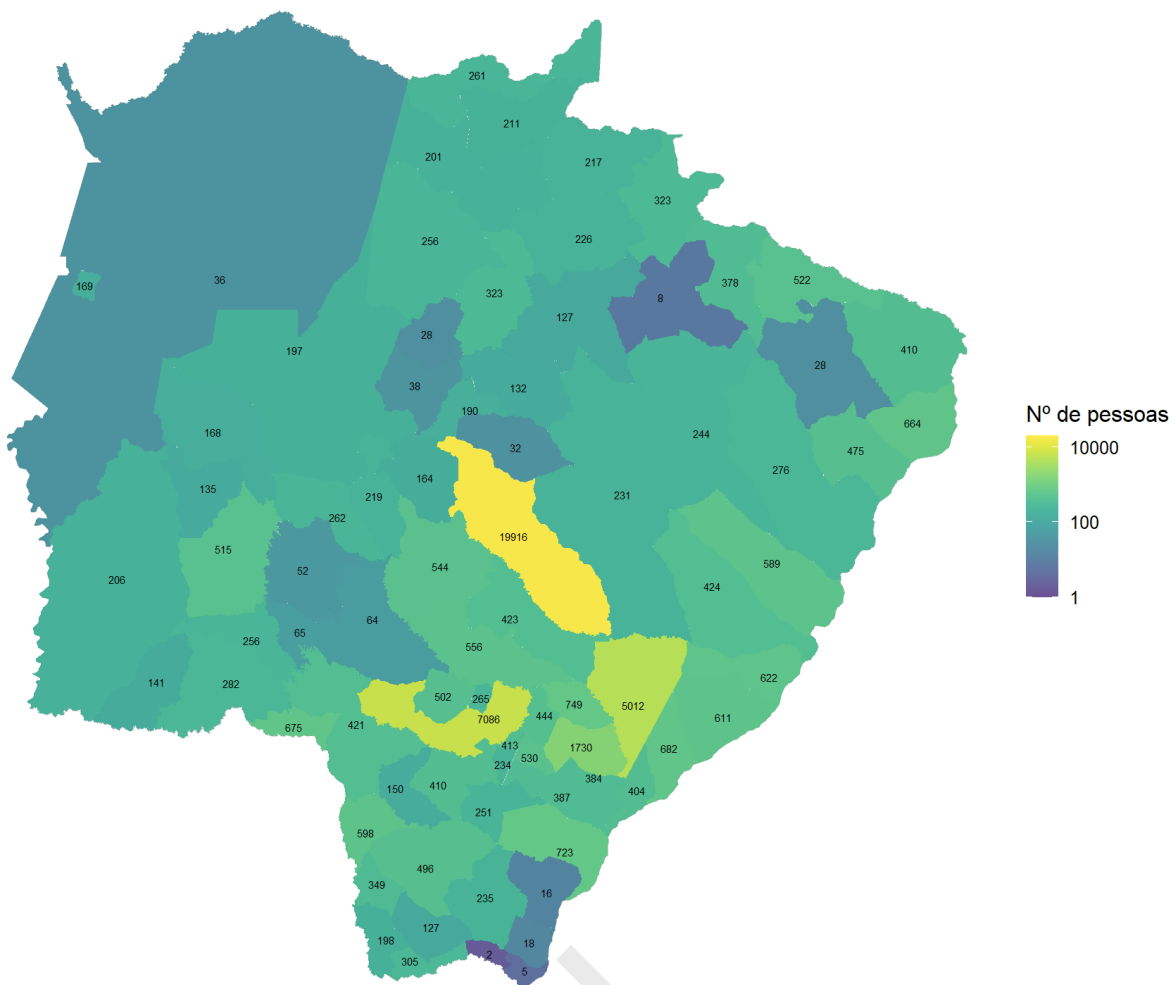

Período: janeiro a dezembro de 2023  
 Fonte dos dados: Sistemas internos (Tasy e SisOnco)

UF	Município/cidade	Distrito	atendimentos	pessoas
MS	AGUA CLARA		546	244
MS	ALCINOPOLIS		577	217
MS	AMAMBAI		837	496
MS	AMANDINA		89	16
MS	ANASTACIO		439	262
MS	ANAURILANDIA		1.978	607
MS	ANAURILANDIA	QUEBRACHO	14	4
MS	ANGELICA		2.426	728
MS	ANGELICA	IPEZAL	66	23
MS	ANHANDUI		1	1
MS	ANTONIO JOAO		1.338	675

UF	Município/cidade	Distrito	atendimentos	pessoas
MS	APARECIDA DO TABOADO		3.035	664
MS	AQUIDAUANA		369	194
MS	AQUIDAUANA	CAMISAO	6	2
MS	AQUIDAUANA	CIPOLANDIA	4	2
MS	AQUIDAUANA	TAUNAY	1	1
MS	ARAL MOREIRA		1.087	597
MS	ARAL MOREIRA	ARAL MOREI	2	1
MS	ARAPUA		4	1
MS	BANDEIRANTES		226	132
MS	BATAGUASSU		2.010	607
MS	BATAGUASSU	PORTO XV DE NOVENBRO	42	15
MS	BATAYPORA		3.022	682
MS	BELA VISTA		590	282
MS	BOCAJA		2	2
MS	BODOQUENA		228	135
MS	BONITO		1.228	515
MS	BOQUEIRAO		2	1
MS	BRASILANDIA		1.280	588
MS	BRASILANDIA	DEBRASA	3	1
MS	CAARAPO		722	404
MS	CAARAPO	CRISTALINA	5	3
MS	CAARAPO	NOVA AMERICA	3	3
MS	CABECEIRA DO APA		3	1
MS	CAMAPUA		321	118
MS	CAMAPUA	PONTINHA DO COCHO	11	9
MS	CAMISAO		3	1
MS	CAMPO GRANDE		44.214	19.875
MS	CAMPO GRANDE	ANHANDUI	95	38
MS	CAMPO GRANDE	ROCHEDINHO	9	5
MS	CAPAO SECO		3	1
MS	CARACOL		311	141
MS	CASSILANDIA		1.626	521
MS	CASSILANDIA	INDAIA DO SUL	4	1
MS	CHAPADAO DO SUL		2.301	378
MS	COMODORO	NOVA ALVORADA	3	1
MS	CORGUINHO		81	38
MS	CORONEL SAPUCAIA		616	349

<b>UF</b>	<b>Município/cidade</b>	<b>Distrito</b>	<b>atendimentos</b>	<b>pessoas</b>
MS	CORUMBA		304	36
MS	COSTA RICA		1.507	323
MS	COXIM		585	200
MS	COXIM	TAQUARI	2	1
MS	CULTURAMA		63	25
MS	DEODAPOLIS		909	418
MS	DEODAPOLIS	LAGOA BONITA	23	8
MS	DEODAPOLIS	PORTO VILMA	16	8
MS	DEODAPOLIS	PRESIDENTE CASTELO	5	5
MS	DEODAPOLIS	VILA UNIAO	7	5
MS	DOIS IRMAOS DO BURITI		318	217
MS	DOIS IRMAOS DO BURITI	PALMEIRAS	4	2
MS	DOURADINA		586	265
MS	DOURADOS		19.263	6.928
MS	DOURADOS	GUACU	28	21
MS	DOURADOS	INDAPOLIS	69	19
MS	DOURADOS	ITAHUM	24	9
MS	DOURADOS	PICADINHA	25	6
MS	DOURADOS	SAO PEDRO	32	8
MS	DOURADOS	VILA FORMOSA	28	16
MS	DOURADOS	VILA VARGAS	143	79
MS	ELDORADO		46	18
MS	FATIMA DO SUL		979	360
MS	FATIMA DO SUL	CULTURAMA	127	54
MS	FIGUEIRAO		368	226
MS	GLORIA DE DOURADOS		1.639	530
MS	GUACU		6	6
MS	GUACULANDIA		2	1
MS	GUIA LOPES DA LAGUNA		289	65
MS	IGUATEMI		416	235
MS	INDAPOLIS		14	5
MS	INOCENCIA		160	28
MS	IPEZAL		14	7
MS	ITAHUM		3	1
MS	ITAPORA		1.030	488
MS	ITAPORA	MONTESE	14	6
MS	ITAPORA	PIRAPORA	15	5

UF	Município/cidade	Distrito	atendimentos	pessoas
MS	ITAPORA	SANTA TEREZINHA	6	3
MS	ITAQUIRAI		42	16
MS	IVINHEMA		7.152	1.625
MS	IVINHEMA	AMANDIN	9	4
MS	IVINHEMA	AMANDINA	457	103
MS	IVINHEMA/AMANDIA		3	1
MS	JAPORA		10	2
MS	JARAGUARI		60	32
MS	JARDIM		563	256
MS	JATEI		850	378
MS	JATEI	NOVA ESPERANCA	20	9
MS	JUTI		561	251
MS	LADARIO		213	169
MS	LAGOA BONITA		2	1
MS	LAGUNA CARAPA		405	150
MS	MARACAJU		518	64
MS	MIRANDA		316	168
MS	MONTESE		7	2
MS	MUNDO NOVO		32	5
MS	NAVIRAI		1.868	723
MS	NIOAQUE		170	52
MS	NOVA ALVORADA DO SUL		883	421
MS	NOVA ALVORADA DO SUL	PANA	9	2
MS	NOVA ANDRADINA		19.863	4.828
MS	NOVA ANDRADINA	NOVA CASA VERDE	504	194
MS	NOVA CASA VERDE		113	48
MS	NOVO HORIZONTE DO SUL		969	384
MS	PALMEIRAS		8	1
MS	PANAMBI		3	1
MS	PARAISO DAS AGUAS		42	8
MS	PARANAIBA		2.115	410
MS	PARANHOS		213	198
MS	PEDRO GOMES		292	211
MS	PICADINHA		3	1
MS	PIRAPORA		6	1
MS	PONTA PORA		870	420
MS	PONTA PORA	CABECEIRA DO APA	1	1

UF	Município/cidade	Distrito	atendimentos	pessoas
MS	PONTINHA DO COCHO		1	1
MS	PORTO MURTINHO		439	206
MS	PORTO VILMA		4	3
MS	PORTO XV DE NOVEMBRO		4	2
MS	PRESIDENTE CASTELO		6	1
MS	PRUDENCIO THOMAZ		2	2
MS	RIBAS DO RIO PARDO		453	231
MS	RIO BRILHANTE		1.473	553
MS	RIO BRILHANTE	PRUDENCIO THOMAZ	5	3
MS	RIO NEGRO		55	28
MS	RIO VERDE DE MATO GROSSO		383	256
MS	ROCHEDO		270	190
MS	RONDONOPOLIS		2	1
MS	SANTA RITA DO PARDO		1.158	424
MS	SANTA TEREZINHA		2	2
MS	SAO GABRIEL DO OESTE		564	323
MS	SAO JOSE		6	2
MS	SAO PEDRO		18	7
MS	SELVIRIA		1.208	475
MS	SETE QUEDAS		454	305
MS	SIDROLANDIA		778	540
MS	SIDROLANDIA	CAPAO SECO	3	1
MS	SIDROLANDIA	QUEBRA COCO	5	3
MS	SONORA		398	261
MS	TACURU		211	127
MS	TAQUARUSSU		1.204	404
MS	TERENOS		490	164
MS	TRES LAGOAS		2.588	275
MS	TRES LAGOAS	ARAPUA	16	1
MS	TRES LOGOAS		11	1
MS	VICENTINA		470	230
MS	VICENTINA	SAO JOSE	3	3
MS	VICENTINA	VILA RICA	3	1
MS	VILA AMANDINA		7	1
MS	VILA FORMOSA		48	1
MS	VILA MARQUES		5	3
MS	VILA RICA		2	2

<b>UF</b>	<b>Município/cidade</b>	<b>Distrito</b>	<b>atendimentos</b>	<b>pessoas</b>
MS	VILA VARGAS		27	18
Total			152.780	56.410

Hospital  
de Amor

# Mato Grosso

Em 2023, nós atendemos 19.380 pessoas de 131 municípios do estado de MT

Número de pessoas atendidas pelo Hospital de Amor através de nossos serviços de prevenção, tratamento e/ou reabilitação

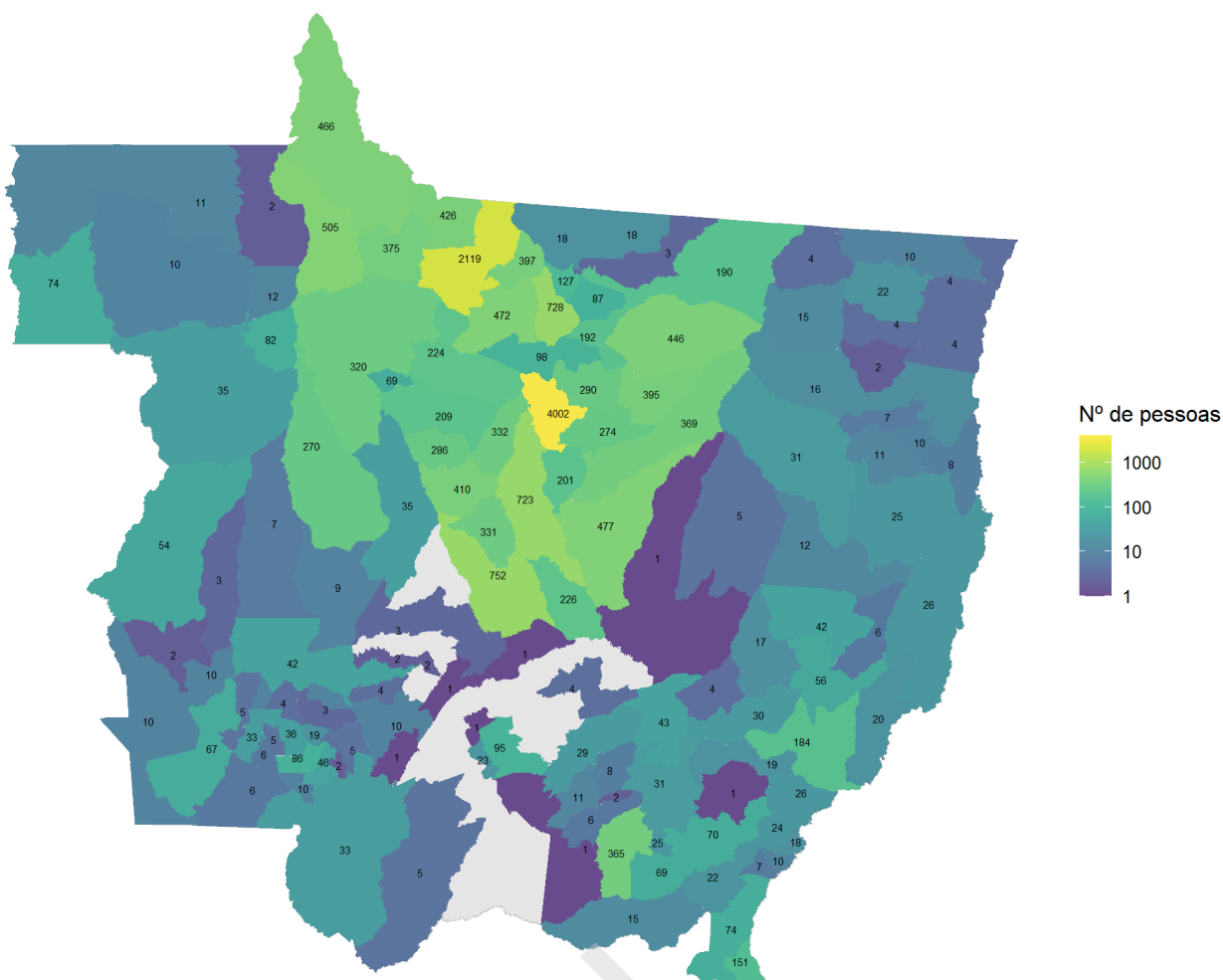

Período: janeiro a dezembro de 2023  
Fonte dos dados: Sistemas internos (Tasy e SisOnco)

UF	Município/cidade	Distrito	atendimentos	pessoas
MT	ACORIZAL	ENGENHO	13	1
MT	AGUA BOA		414	42
MT	AGUA DA PRATA		14	1
MT	ALTA FLORESTA		5.460	2.119
MT	ALTO ARAGUAIA		321	73
MT	ALTO ARAGUAIA	BURITI	23	1
MT	ALTO BOA VISTA		92	7
MT	ALTO GARCAS		176	22
MT	ALTO PARAGUAI		2	1
MT	ALTO TAQUARI		1.012	151
MT	APIACAS		881	466

UF	Município/cidade	Distrito	atendimentos	pessoas
MT	ARAGUAIANA		218	20
MT	ARAGUAINHA		63	7
MT	ARAPUTANGA		389	36
MT	ARENAPOLIS		10	2
MT	ARIPUANA		107	10
MT	BARRA DO BUGRES		59	10
MT	BARRA DO GARCAS		2.114	184
MT	BOA ESPERANCA		2	2
MT	BOM JESUS DO ARAGUAIA		102	11
MT	BRASNORTE		555	270
MT	CACERES		284	31
MT	CACERES	CARAMUJO	60	2
MT	CAMPINAPOLIS		188	17
MT	CAMPO NOVO DO PARECIS		107	9
MT	CAMPO VERDE		233	29
MT	CAMPOS DE JULIO		10	3
MT	CANABRAVA DO NORTE		11	2
MT	CANARANA		103	12
MT	CARAMUJO		4	1
MT	CARLINDA		875	397
MT	CASTANHEIRA		352	82
MT	CLAUDIA		452	290
MT	COCALINHO		201	26
MT	COLIDER		1.586	728
MT	COLNIZA		80	11
MT	COLORADO DO NORTE		2	2
MT	COMODORO		593	53
MT	COMODORO	NOVA ALVORADA	1	1
MT	CONFRESA		136	22
MT	CONQUISTA D OESTE		158	10
MT	COTRIGUACU		2	2
MT	CUIABA		891	95
MT	CURVELANDIA		10	2
MT	DIAMANTINO		11	3
MT	DOM AQUINO		98	8
MT	FELIZ NATAL		653	369
MT	FIGUEIROPOLIS D OESTE		14	6



UF	Município/cidade	Distrito	atendimentos	pessoas
MT	GAUCHA DO NORTE		86	5
MT	GENERAL CARNEIRO		142	19
MT	GLORIA D OESTE		80	10
MT	GUARANTA DO NORTE		46	18
MT	GUARIBA		2	1
MT	GUIRATINGA		358	69
MT	GUIRATINGA	ALCANTILADO	1	1
MT	INDIAVAI		33	5
MT	IPIRANGA DO NORTE		664	332
MT	ITANHANGA		482	286
MT	ITAUBA		204	98
MT	ITIQUEIRA		38	15
MT	JACIARA		198	11
MT	JURU		259	30
MT	JURU	LUCIALVA	25	3
MT	JUARA		1.189	320
MT	JUINA		182	35
MT	JURUENA		156	12
MT	JUSCIMEIRA		82	5
MT	JUSCIMEIRA	SANTA ELVIRA	2	1
MT	LAMBARI D OESTE		10	5
MT	LUCAS DO RIO VERDE		820	331
MT	LUCIALVA		4	1
MT	LUCIARA		12	4
MT	MARCELANDIA		695	444
MT	MARCELANDIA	VILA ATLANTICA	15	2
MT	MATUPA		13	3
MT	MIRASSOL D OESTE		542	46
MT	NOBRES		3	1
MT	NOVA ALVORADA		9	1
MT	NOVA BANDEIRANTES		1.248	505
MT	NOVA BRASILANDIA		6	3
MT	NOVA BRASILANDIA	RIOLANDIA	1	1
MT	NOVA CANAA DO NORTE		965	437
MT	NOVA CANAA DO NORTE	COLORADO DO NORTE	35	35
MT	NOVA GUARITA		218	127
MT	NOVA LACERDA		4	2

UF	Município/cidade	Distrito	atendimentos	pessoas
MT	NOVA MARINGA		41	35
MT	NOVA MONTE VERDE		742	375
MT	NOVA MUTUM		1.331	752
MT	NOVA NAZARE		35	6
MT	NOVA OLIMPIA		53	4
MT	NOVA SANTA HELENA		412	192
MT	NOVA UBIRATA		885	477
MT	NOVA XAVANTINA		699	56
MT	NOVO HORIZONTE DO NORTE		95	69
MT	NOVO MUNDO		98	18
MT	NOVO SANTO ANTONIO		72	8
MT	NOVO SAO JOAQUIM		229	30
MT	PARAISO DO LESTE		3	1
MT	PARANAITA		836	426
MT	PARANATINGA		3	1
MT	PEDRA PRETA		368	69
MT	PEIXOTO DE AZEVEDO		410	189
MT	PEIXOTO DE AZEVEDO	UNIAO DO NORTE	2	1
MT	POCONE		25	5
MT	PONTAL DO ARAGUAIA		302	26
MT	PONTE BRANCA		45	10
MT	PONTES E LACERDA		478	67
MT	PORTO ALEGRE DO NORTE		46	4
MT	PORTO DOS GAUCHOS		596	208
MT	PORTO DOS GAUCHOS	NOVO PARANA	1	1
MT	PORTO ESPERIDIAO		121	6
MT	PORTO ESTRELA		4	1
MT	POXOREU		66	10
MT	POXOREU	PARAISO DO LESTE	33	21
MT	PRIMAVERA		26	21
MT	PRIMAVERA DO LESTE		384	43
MT	QUERENCIA		458	31
MT	RESERVA DO CABACAL		88	4
MT	RIBEIRAO CASCALHEIRA		219	25
MT	RIBEIRAOZINHO		105	18
MT	RIO BRANCO		246	19
MT	RONDOLANDIA		119	74

UF	Município/cidade	Distrito	atendimentos	pessoas
MT	RONDONOPOLIS		3.574	362
MT	RONDONOPOLIS	BOA VISTA	2	1
MT	RONDONOPOLIS	VILA OPERARIA	3	1
MT	RONDONOPOLIS	VILA PAULI	18	1
MT	SALTO DO CEU		5	3
MT	SANTA CARMEM		570	274
MT	SANTA CRUZ DO XINGU		14	4
MT	SANTA RITA DO TRIVELATO		443	226
MT	SANTA TEREZINHA		23	4
MT	SANTANINHA		2	1
MT	SANTO AFONSO		4	2
MT	SANTO ANTONIO DO LESTE		62	4
MT	SANTO ANTONIO DO LEVERGER		1	1
MT	SAO FELIX DO ARAGUAIA		167	16
MT	SAO JOSE DO APUI		3	1
MT	SAO JOSE DO PLANALTO		17	1
MT	SAO JOSE DO POVO		83	25
MT	SAO JOSE DO XINGU		97	15
MT	SAO JOSE DOS QUATRO MARCOS		968	86
MT	SAO PEDRO DA CIPA		125	2
MT	SAPEZAL		138	7
MT	SERRA NOVA DOURADA		176	10
MT	SINOP		9.909	4.002
MT	SORRISO		1.188	593
MT	SORRISO	BOA ESPERANCA	106	79
MT	SORRISO	PRIMAVERA	94	51
MT	TABAPORA		494	224
MT	TANGARA DA SERRA		409	42
MT	TAPURAH		777	410
MT	TERRA NOVA DO NORTE		436	87
MT	TESOURO		1	1
MT	TORIXOREU		122	24
MT	UNIAO DO SUL		744	395
MT	VALE DE SAO DOMINGOS		23	5
MT	VARZEA GRANDE		209	23
MT	VERA		338	201
MT	VILA BELA DA SANTISSIMA TRINDADE		116	10

<b>UF</b>	<b>Município/cidade</b>	<b>Distrito</b>	<b>atendimentos</b>	<b>pessoas</b>
MT	VILA RICA		60	10
Total			59.168	19.380

Hospital  
de Amor

# Pará

Em 2023, nós atendemos 2.309 pessoas de 88 municípios do estado de PA  
 Número de pessoas atendidas pelo Hospital de Amor através de  
 nossos serviços de prevenção, tratamento e/ou reabilitação

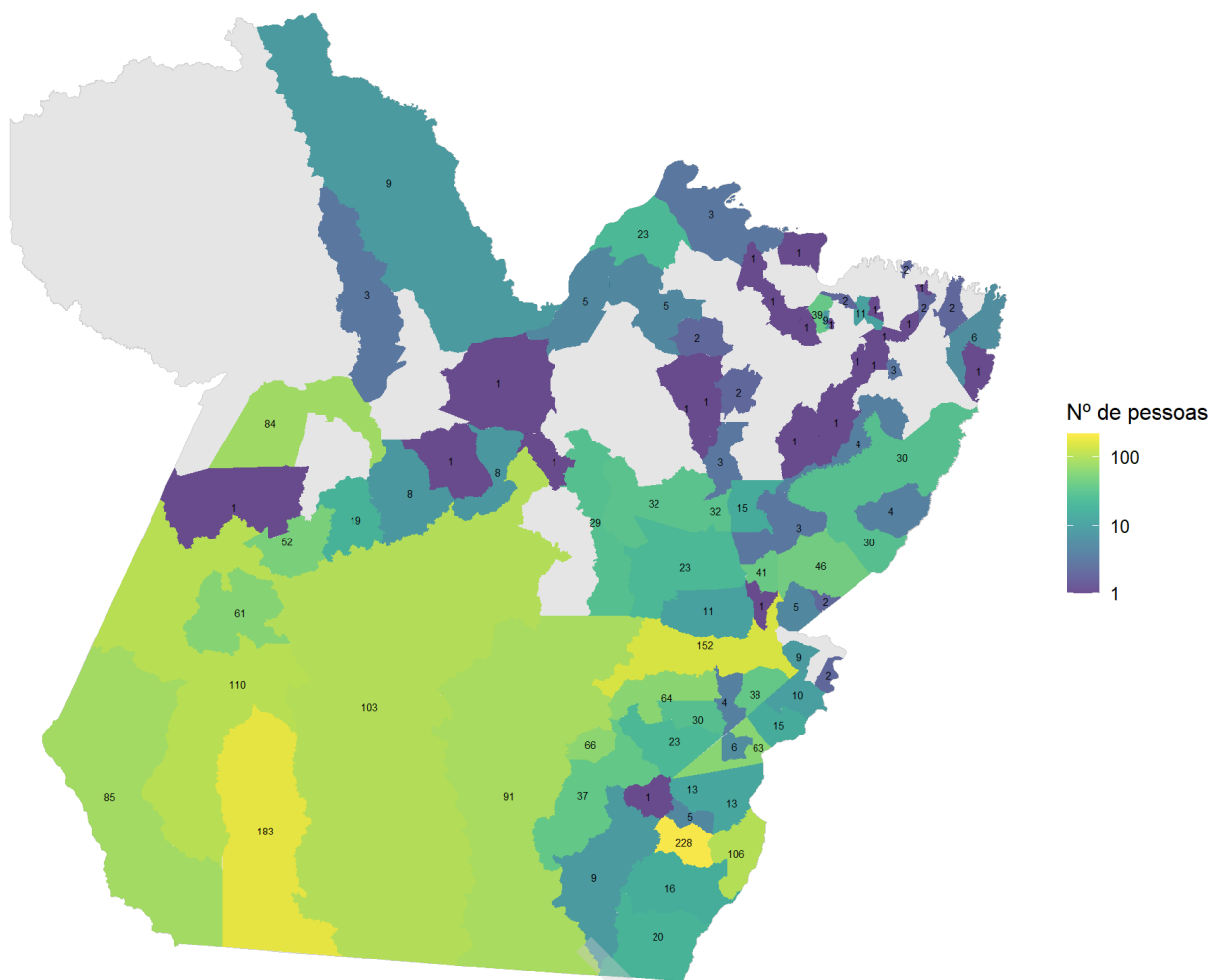

Período: janeiro a dezembro de 2023  
 Fonte dos dados: Sistemas internos (Tasy e SisOnco)

UF	Município/cidade	Distrito	atendimentos	pessoas
PA	ABEL FIGUEIREDO		11	2
PA	AFUA		172	23
PA	AGUA AZUL DO NORTE		321	23
PA	ALMEIRIM		50	8
PA	ALMEIRIM	MONTE DOURADO	3	1
PA	ALTAMIRA		533	42
PA	ALTAMIRA	CACHOEIRA DA SERRA	25	20
PA	ALTAMIRA	CASTELO DOS SONHOS	66	41
PA	ANANINDEUA		168	9
PA	ANAPU		778	29
PA	AVEIRO		8	1

UF	Município/cidade	Distrito	atendimentos	pessoas
PA	BAGRE		14	1
PA	BAIAO		49	3
PA	BANNACH		11	1
PA	BARCARENA		47	1
PA	BARRO		5	1
PA	BELEM		388	39
PA	BOM JESUS DO TOCANTINS		40	5
PA	BONITO		34	1
PA	BRAGANCA		78	2
PA	BRASIL NOVO		63	8
PA	BREJO DO MEIO		18	1
PA	BREU BRANCO		191	15
PA	BREVES		61	5
PA	CACHOEIRA DA SERRA		24	24
PA	CACHOEIRA DO PIRIA		39	1
PA	CAMETA		6	2
PA	CANAA DOS CARAJAS		608	30
PA	CAPANEMA		4	2
PA	CARACOL		21	21
PA	CASA DE TABUA		2	1
PA	CASTANHAL		52	11
PA	CASTELO DOS SONHOS		35	35
PA	CHAVES		3	3
PA	CONCEICAO DO ARAGUAIA		1.678	106
PA	CONCORDIA DO PARA		5	1
PA	CUMARU DO NORTE		94	9
PA	CURIONOPOLIS		17	4
PA	CURRALINHO		3	2
PA	DOM ELISEU		437	30
PA	ELDORADO DO CARAJAS		599	38
PA	FLORESTA DO ARAGUAIA		117	13
PA	GOIANESE		10	1
PA	GOIANESIA DO PARA		38	3
PA	GURUPA		77	5
PA	IPIXUNA DO PARA		77	4
PA	ITAITUBA		360	84
PA	ITAITUBA	BARREIRAS	18	1

UF	Município/cidade	Distrito	atendimentos	pessoas
PA	ITAITUBA	MIRITITUBA	17	2
PA	ITAITUBA	MORAES ALMEIDA	20	19
PA	ITAITUBA	SAO LUIZ DO TAPAJOS	6	4
PA	ITUPIRANGA		419	11
PA	JACAREACANGA		163	85
PA	JACUNDA		505	41
PA	MAE DO RIO		28	3
PA	MARABA		2.177	143
PA	MARABA	BREJO DO MEIO	8	2
PA	MARABA	MORADA NOVA	250	9
PA	MARITUBA		1	1
PA	MEDICILANDIA		6	1
PA	MONTE ALEGRE		10	3
PA	MORADA NOVA		211	6
PA	MORAES ALMEIDA		24	21
PA	NOVA IPIXUNA		2	1
PA	NOVO PROGRESSO		712	183
PA	NOVO REPARTIMENTO		500	23
PA	OEIRAS DO PARA		9	1
PA	OURILANDIA DO NORTE		1.120	37
PA	PACAJA		297	32
PA	PALESTINA DO PARA		3	2
PA	PALESTINA DO PARAPALESTINA DO PARA		30	1
PA	PARA		2	1
PA	PARAGOMINAS		515	30
PA	PARAUPEBAS		856	63
PA	PARAUPEBAS	CARAJAS	9	1
PA	PAU D ARCO		13	5
PA	PICARRA		225	15
PA	PLACAS		45	19
PA	PONTA DE PEDRAS		1	1
PA	PORTO DE MOZ		2	1
PA	PRIMAVERA		2	1
PA	REDENCAO		3.037	228
PA	RIO MARIA		195	13
PA	RIO VERMELHO		23	2
PA	RONDON DO PARA		427	46

UF	Município/cidade	Distrito	atendimentos	pessoas
PA	RUROPOLIS		198	52
PA	SALINOPOLIS		48	2
PA	SANTA CRUZ DO ARARI		59	1
PA	SANTA MARIA DAS BARREIRAS		153	16
PA	SANTANA DO ARAGUAIA		238	20
PA	SANTAREM		602	84
PA	SANTO ANTONIO DO TAUÁ		7	2
PA	SAO DOMINGOS DO ARAGUAIA		44	9
PA	SAO DOMINGOS DO CAPIM		73	1
PA	SAO FELIX DO XINGU		1.088	91
PA	SAO FRANCISCO DO PARA		17	1
PA	SAO GERALDO DO ARAGUAIA		202	10
PA	SAO LUIZ DO TAPAJOS		1	1
PA	SAO MIGUEL DO GUAMA		4	1
PA	SAPUCAIA		184	6
PA	SOURE		1	1
PA	TAILANDIA		1	1
PA	TOME ACU		6	1
PA	TRAIRAO		102	61
PA	TUCUMA		1.208	66
PA	TUCURUI		276	29
PA	TUCURUI	HIDRELETRICA TUCURUI	15	2
PA	TUCURUI	REPARTIMENTO	56	1
PA	ULIANOPOLIS		43	4
PA	URUARA		146	8
PA	VISEU		198	6
PA	VITORIA DO XINGU		33	1
PA	XINGUARA		686	61
PA	XINGUARA	RIO VERMELHO	181	2
Total			25.198	2.311



# Paraíba

Em 2023, nós atendemos 1.468 pessoas de 115 municípios do estado de PB

Número de pessoas atendidas pelo Hospital de Amor através de nossos serviços de prevenção, tratamento e/ou reabilitação

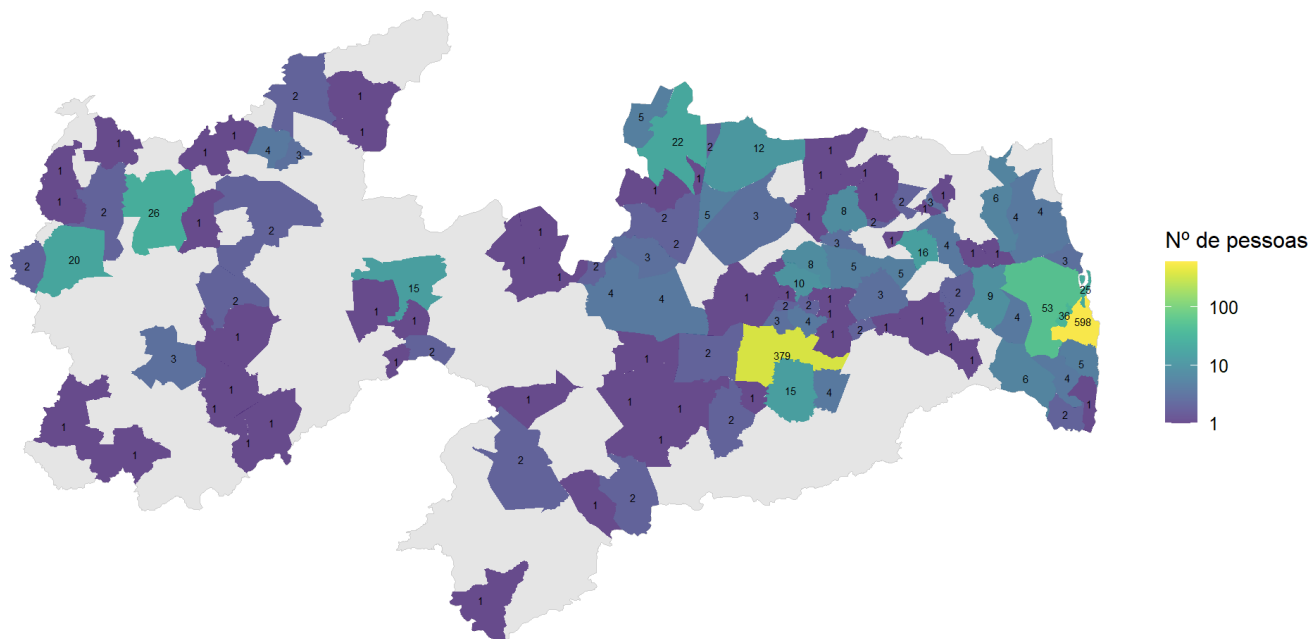

Período: janeiro a dezembro de 2023  
Fonte dos dados: Sistemas internos (Tasy e SisOnco)

UF	Município/cidade	Distrito	atendimentos	pessoas
PB	ALAGOA GRANDE		3	3
PB	ALAGOA NOVA		1	1
PB	ALAGOINHA		5	5
PB	ALHANDRA		4	4
PB	APARECIDA		1	1
PB	ARACAGI		4	4
PB	ARARA		3	3
PB	ARARUNA		1	1
PB	AREIA		5	5
PB	AREIAL		1	1
PB	BANANEIRAS		1	1

<b>UF</b>	<b>Município/cidade</b>	<b>Distrito</b>	<b>atendimentos</b>	<b>pessoas</b>
PB	BARAUNA		1	1
PB	BARRA DE SANTA ROSA		3	3
PB	BAYEUX		36	36
PB	BELEM		2	2
PB	BOA VISTA		2	2
PB	BOM SUCESSO		1	1
PB	BOQUEIRAO		2	2
PB	BORBOREMA		2	2
PB	BREJO DO CRUZ		1	1
PB	CAAPORA		2	2
PB	CABACEIRAS		1	1
PB	CABEDELO		25	25
PB	CACHOEIRA DOS INDIOS		2	2
PB	CACIMBA DE DENTRO		1	1
PB	CAJAZEIRAS		20	20
PB	CALDAS BRANDAO		2	2
PB	CAMPINA GRANDE		439	379
PB	CAPIM		1	1
PB	CARAUBAS		2	2
PB	CASSERENGUE		1	1
PB	CATOLE DO ROCHA		2	2
PB	CATURITE		1	1
PB	CONCEICAO	CARDOSO	2	1
PB	CONDE		5	5
PB	CONGO		1	1
PB	COREMAS		2	2
PB	CRUZ DO ESPIRITO SANTO		4	4
PB	CUBATI		2	2
PB	CUITE		12	12
PB	CUITE DE MAMANGUAPE		1	1
PB	DONA INES		1	1
PB	DUAS ESTRADAS		3	3
PB	ESPERANCA		10	10
PB	FAGUNDES		4	4
PB	FREI MARTINHO		5	5
PB	GALANTE		3	3
PB	GUARABIRA		16	16

UF	Município/cidade	Distrito	atendimentos	pessoas
PB	GURINHEM		1	1
PB	GURJAO		1	1
PB	ITAPORANGA		3	3
PB	JERICO		4	4
PB	JOAO PESSOA		607	598
PB	JUAREZ TAVORA		1	1
PB	JUAZEIRINHO		4	4
PB	JUNCO DO SERIDO		1	1
PB	JURU		1	1
PB	LAGOA DE DENTRO		1	1
PB	LAGOA SECA		4	4
PB	LUCENA		3	3
PB	MAMANGUAPE		6	6
PB	MARCACAO		4	4
PB	MARI		2	2
PB	MASSARANDUBA		1	1
PB	MATINHAS		1	1
PB	MATO GROSSO		64	3
PB	MATUREIA		1	1
PB	MONTADAS		2	2
PB	NOSSA SENHORA DO LIVRAMENTO		1	1
PB	NOVA FLORESTA		3	2
PB	NOVA OLINDA		1	1
PB	NOVA PALMEIRA		1	1
PB	PATOS		42	15
PB	PEDRA LAVRADA		2	2
PB	PEDRAS DE FOGO		6	6
PB	PIANCO		1	1
PB	PICUI		22	22
PB	PILAR		1	1
PB	PILOEZINHOS		1	1
PB	PITIMBU		1	1
PB	POCINHOS		1	1
PB	POMBAL		2	2
PB	PUXINANA		3	3
PB	QUEIMADAS		15	15
PB	REMIGIO		8	8

UF	Município/cidade	Distrito	atendimentos	pessoas
PB	RIO TINTO		4	4
PB	SANTA CRUZ		1	1
PB	SANTA HELENA		1	1
PB	SANTA LUZIA		1	1
PB	SANTA RITA		104	53
PB	SANTA TERESINHA		1	1
PB	SANTA TEREZINHA		3	3
PB	SANTANA DE MANGUEIRA		1	1
PB	SANTANA DOS GARROTES		1	1
PB	SAO BENTO		1	1
PB	SAO DOMINGOS DO CARIRI		1	1
PB	SAO GONCALO		3	3
PB	SAO JOAO DO CARIRI		1	1
PB	SAO JOAO DO RIO DO PEIXE		2	2
PB	SAO JOSE DA MATA		4	4
PB	SAO JOSE DO BONFIM		1	1
PB	SAO JOSE DO SABUGI		1	1
PB	SAO JOSE DOS CORDEIROS		1	1
PB	SAO JOSE DOS RAMOS		1	1
PB	SAO SEBASTIAO DE LAGOA DE ROCA		2	2
PB	SAO SEBASTIAO DO UMBUZEIRO		1	1
PB	SAO VICENTE DO SERIDO		3	3
PB	SAPE		9	9
PB	SERRA REDONDA		2	2
PB	SERTAOZINHO		1	1
PB	SOLANEA		8	8
PB	SOLEDADE		4	4
PB	SOSSEGO		5	5
PB	SOUSA		27	26
PB	SUME		2	2
PB	TAVARES		1	1
PB	TEIXEIRA		2	2
PB	TENORIO		2	2
PB	TRIUNFO		1	1
PB	UIRAUNA		1	1
PB	VARZEA NOVA		3	3
Total			1.679	1.468

# Pernambuco

Em 2023, nós atendemos 73 pessoas de 29 municípios do estado de PE

Número de pessoas atendidas pelo Hospital de Amor através de nossos serviços de prevenção, tratamento e/ou reabilitação

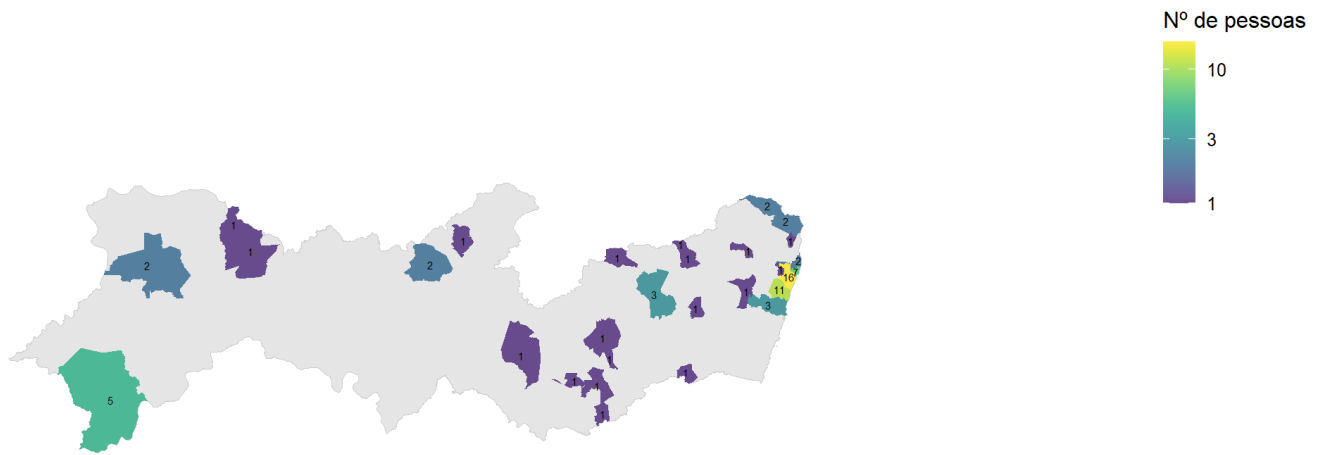

Período: janeiro a dezembro de 2023  
Fonte dos dados: Sistemas internos (Tasy e SisOnco)

UF	Município/cidade	Distrito	atendimentos	pessoas
PE	AFOGADOS DA INGAZEIRA		1	1
PE	BUIQUE	CARNEIRO	3	1
PE	CABO DE SANTO AGOSTINHO		7	2
PE	CABO DE SANTO AGOSTINHO	SANTO AGOSTINH	1	1
PE	CAMARAGIBE		5	1
PE	CARPINA		1	1
PE	CARUARU		4	3
PE	FLORES		1	1
PE	FLORES	SITIO DOS NUNES	1	1
PE	GARANHUNS		9	1
PE	GOIANA		2	2

<b>UF</b>	<b>Município/cidade</b>	<b>Distrito</b>	<b>atendimentos</b>	<b>pessoas</b>
PE	ITAMBE		2	2
PE	ITAPISSUMA		1	1
PE	JABOATAO DOS GUARARAPES		123	11
PE	JUPI		10	1
PE	LAGOA DO OURO		1	1
PE	MARAIAL		2	1
PE	MOREILANDIA		33	1
PE	OLINDA		82	7
PE	OURICURI		2	2
PE	PARANATAMA		1	1
PE	PAULISTA		2	2
PE	PETROLINA		47	5
PE	RECIFE		72	16
PE	SAIRE		1	1
PE	SANTA CRUZ DO CAPIBARIBE		1	1
PE	SAO BENTO DO UNA		1	1
PE	SERRITA		9	1
PE	SURUBIM		1	1
PE	VERTENTE DO LERIO		1	1
PE	VITORIA DE SANTO ANTAO		1	1
Total			428	73

Hospital  
de Amor

# Piauí

Em 2023, nós atendemos 47 pessoas de 23 municípios do estado de PI  
Número de pessoas atendidas pelo Hospital de Amor através de  
nossos serviços de prevenção, tratamento e/ou reabilitação

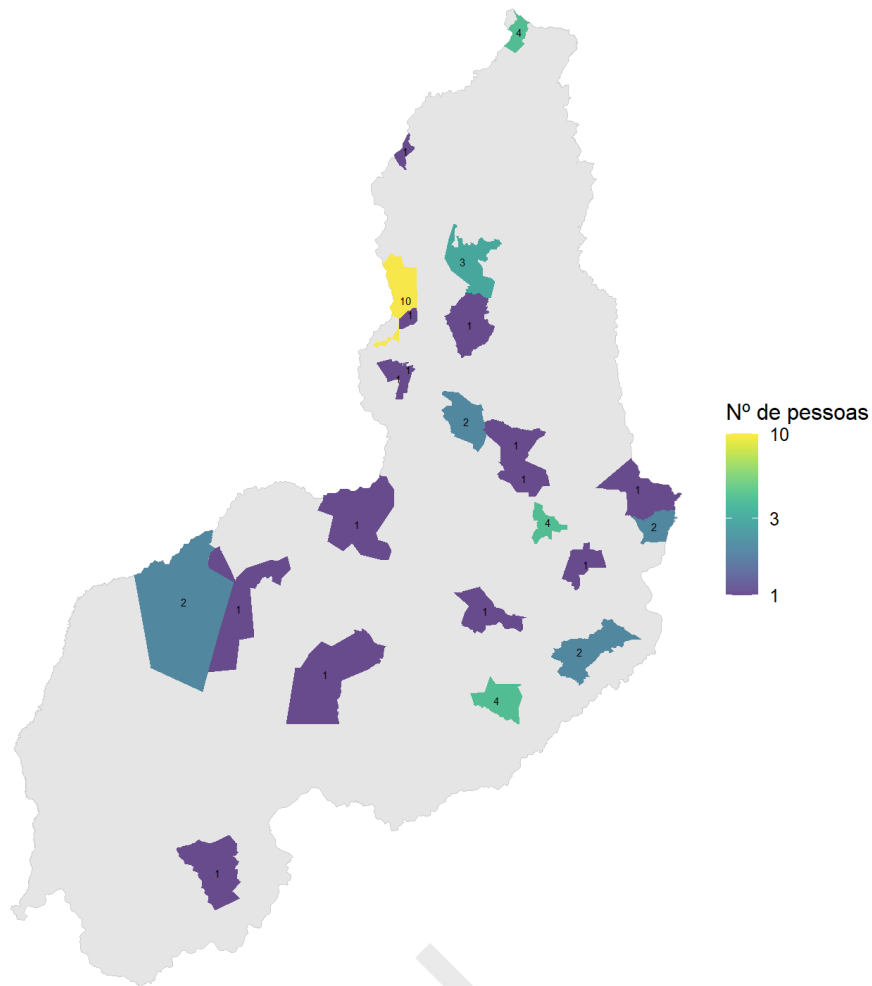

Período: janeiro a dezembro de 2023  
Fonte dos dados: Sistemas internos (Tasy e SisOnco)

UF	Município/cidade	Distrito	atendimentos	pessoas
PI	AGRICOLANDIA		1	1
PI	ALTO LONGA		5	1
PI	CAMPO MAIOR		143	3
PI	CANTO DO BURITI		10	1
PI	CAPITAO GERVASIO OLIVEIRA		54	4
PI	CURIMATA		2	1
PI	DEMERVAL LOBAO		4	1
PI	ELESBAO VELOSO		6	2
PI	FLORIANO		5	1
PI	FRONTEIRAS		2	2
PI	INHUMA		4	1

<b>UF</b>	<b>Município/cidade</b>	<b>Distrito</b>	<b>atendimentos</b>	<b>pessoas</b>
PI	JAICOS		2	1
PI	PARNAIBA		4	4
PI	PAULISTANA		59	2
PI	PICOS		48	4
PI	PIO IX		1	1
PI	PORTO		5	1
PI	SAO PEDRO DO PIAUI		1	1
PI	SEBASTIAO LEAL		5	1
PI	SIMPLICIO MENDES		59	1
PI	TERESINA		41	10
PI	URUCUI		4	2
PI	VALENCA DO PIAUI		1	1
Total			466	47

Hospital  
de Amor



# Paraná

Em 2023, nós atendemos 5.077 pessoas de 124 municípios do estado de PR

Número de pessoas atendidas pelo Hospital de Amor através de nossos serviços de prevenção, tratamento e/ou reabilitação

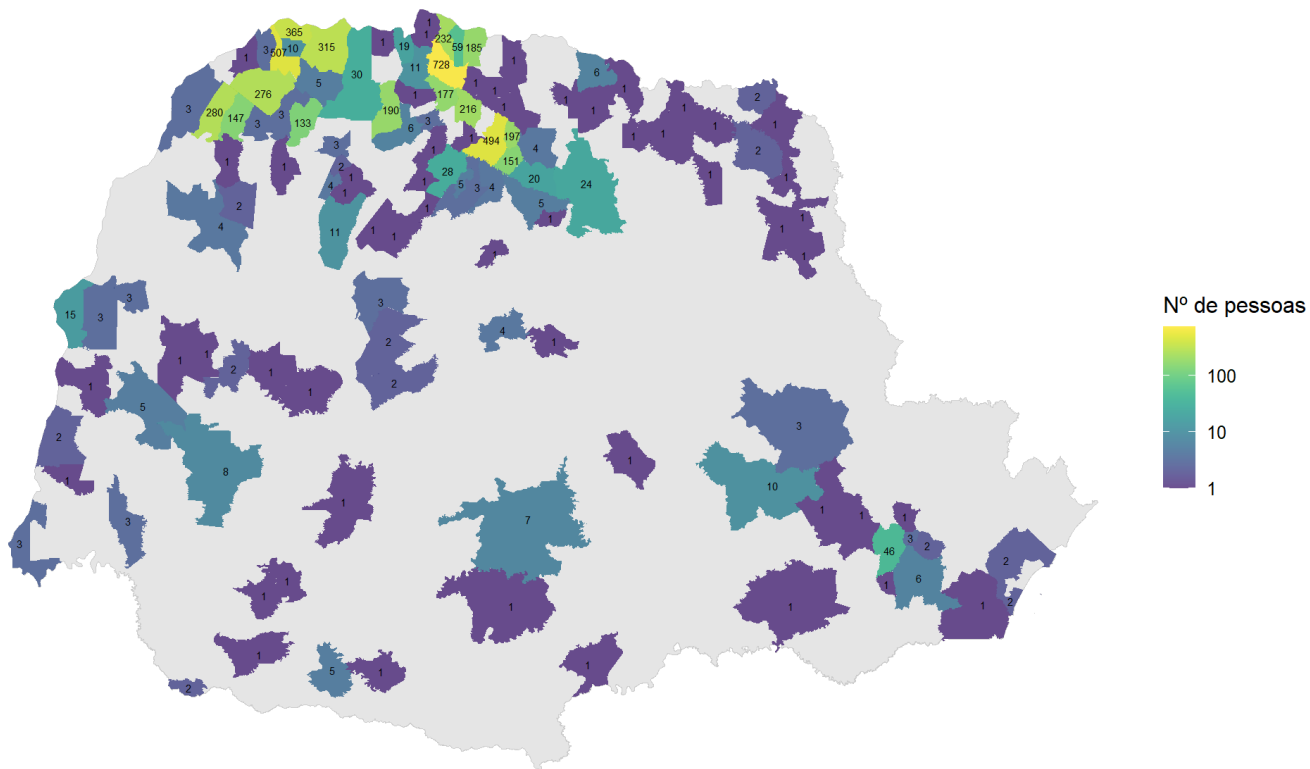

Período: janeiro a dezembro de 2023  
Fonte dos dados: Sistemas internos (Tasy e SisOnco)

UF	Município/cidade	Distrito	atendimentos	pessoas
PR	ALTO ALEGRE		2	1
PR	ALTO PARANA		382	190
PR	AMAPORA		324	133
PR	APUCARANA		41	5
PR	ARAPONGAS		315	20
PR	ASSIS CHATEAUBRIAND		3	1
PR	ASTORGA		1.263	493
PR	ASTORGA	TUPINAMBA	3	1
PR	ATALAIA		8	3
PR	BANDEIRANTES		3	1
PR	BARRACAO		5	2

<b>UF</b>	<b>Município/cidade</b>	<b>Distrito</b>	<b>atendimentos</b>	<b>pessoas</b>
PR	BELA VISTA DO PARAISO		1	1
PR	CALIFORNIA		1	1
PR	CAMBARA		6	2
PR	CAMPINA DA LAGOA	CA	1	1
PR	CAMPO LARGO		1	1
PR	CAMPO MAGRO		1	1
PR	CAMPO MOURAO		35	3
PR	CASCAVEL		9	7
PR	CASCAVEL	ARQUIMEDES	16	1
PR	CASTRO		113	3
PR	CENTENARIO DO SUL		1	1
PR	CIANORTE		41	11
PR	CIDADE GAUCHA		1	1
PR	COLOMBO		17	1
PR	COLORADO		2.294	727
PR	COLORADO	ALTO ALEGRE	1	1
PR	CORNELIO PROCOPIO		8	1
PR	CRUZEIRO DO SUL		15	1
PR	CURITIBA		57	46
PR	DIAMANTE DO NORTE		796	365
PR	DOIS VIZINHOS		5	1
PR	DOURADINA		1	1
PR	ENGENHEIRO BELTRAO		4	1
PR	FAZENDA RIO GRANDE		7	1
PR	FLORESTA		4	1
PR	FOZ DO IGUACU		3	3
PR	FRANCISCO ALVES		8	3
PR	FRANCISCO BELTRAO		5	1
PR	GUAIRA		37	15
PR	GUAIRACA		63	5
PR	GUARACI		4	1
PR	GUARAPUAVA		9	7
PR	GUARATUBA		7	1
PR	HONORIO SERPA		2	1
PR	IGUARACU		2	1
PR	INAJA		120	19
PR	INDIANOPOLIS		8	4

UF	Município/cidade	Distrito	atendimentos	pessoas
PR	ITAGUAJE		600	232
PR	ITAUNA DO SUL		145	10
PR	IVAI		5	1
PR	IVAIPORA		17	4
PR	JACAREZINHO		1	1
PR	JAGUAPITA		2	1
PR	JAPURA		15	1
PR	JARDIM OLINDA		3	1
PR	JESUITAS		1	1
PR	JOAQUIM TAVORA		4	1
PR	KALORE		1	1
PR	LAPA		2	1
PR	LOANDA		627	276
PR	LOBATO		351	177
PR	LONDRINA		115	23
PR	LONDRINA	GUAIRAC	3	1
PR	LUIZIANA		6	2
PR	MANDAGUACU		4	1
PR	MANDAGUARI		26	4
PR	MARECHAL CANDIDO RONDON		2	1
PR	MARIA HELENA		9	2
PR	MARIALVA		15	3
PR	MARILENA		8	3
PR	MARINGA		256	28
PR	MATELANDIA		10	3
PR	MATINHOS		2	2
PR	MISSAL		1	1
PR	NOSSA SENHORA DAS GRACAS		3	1
PR	NOVA AURORA		2	2
PR	NOVA ESPERANCA		52	5
PR	NOVA ESPERANCA	BARAO DE LUCENA	3	1
PR	NOVA LARANJEIRAS	GUARAI	4	1
PR	NOVA LONDRINA		921	507
PR	PAICANDU		12	1
PR	PARAISO DO NORTE		62	3
PR	PARANACITY		52	11
PR	PARANAGUA		39	2

UF	Município/cidade	Distrito	atendimentos	pessoas
PR	PARANAPOEMA		1	1
PR	PARANAVAI		257	30
PR	PATO BRANCO		29	5
PR	PINHAIS		4	3
PR	PINHAO		12	1
PR	PIRAQUARA		10	2
PR	PITANGUEIRAS		349	197
PR	PLANALTINA DO PARANA		4	3
PR	PONTA GROSSA		106	10
PR	PRIMEIRO DE MAIO		24	6
PR	QUERENCIA DO NORTE		109	3
PR	RIBEIRAO DO PINHAL		2	1
PR	RIO BRANCO DO IVAI		8	1
PR	ROLANDIA		4	4
PR	RONCADOR		6	2
PR	SABAUDIA		153	151
PR	SANTA CRUZ DE MONTE CASTELO		580	280
PR	SANTA FE		421	216
PR	SANTA HELENA		6	2
PR	SANTA INES		134	59
PR	SANTA ISABEL DO IVAI		240	147
PR	SANTA MARIANA		2	1
PR	SANTA MONICA		9	3
PR	SANTO ANTONIO DA PLATINA		10	2
PR	SANTO ANTONIO DO CAIUA		4	1
PR	SANTO INACIO		483	185
PR	SAO JORGE D OESTE		14	1
PR	SAO JOSE DOS PINHAIS		20	6
PR	SAO MANOEL DO PARANA		7	2
PR	SAO PEDRO DO PARANA		25	1
PR	SAO TOME		21	1
PR	SARANDI		34	5
PR	SERTANEJA		7	1
PR	SERTANOPOLIS		9	1
PR	SIQUEIRA CAMPOS		1	1
PR	TEREZA CRISTINA		1	1
PR	TERRA BOA		3	1

<b>UF</b>	<b>Município/cidade</b>	<b>Distrito</b>	<b>atendimentos</b>	<b>pessoas</b>
PR	TERRA RICA		633	312
PR	TERRA RICA	ADHEMAR DE BARROS	11	3
PR	TERRA ROXA		3	3
PR	TOLEDO		29	5
PR	TOMAZINA		1	1
PR	UBIRATA		8	1
PR	UMUARAMA		26	4
PR	UNIAO DA VITORIA		1	1
PR	URAI		2	1
PR	WENCESLAU BRAZ		2	1
Total			13.259	5.077

Hospital  
de Amor

# Rio de Janeiro

Em 2023, nós atendemos 621 pessoas de 46 municípios do estado de RJ

Número de pessoas atendidas pelo Hospital de Amor através de nossos serviços de prevenção, tratamento e/ou reabilitação

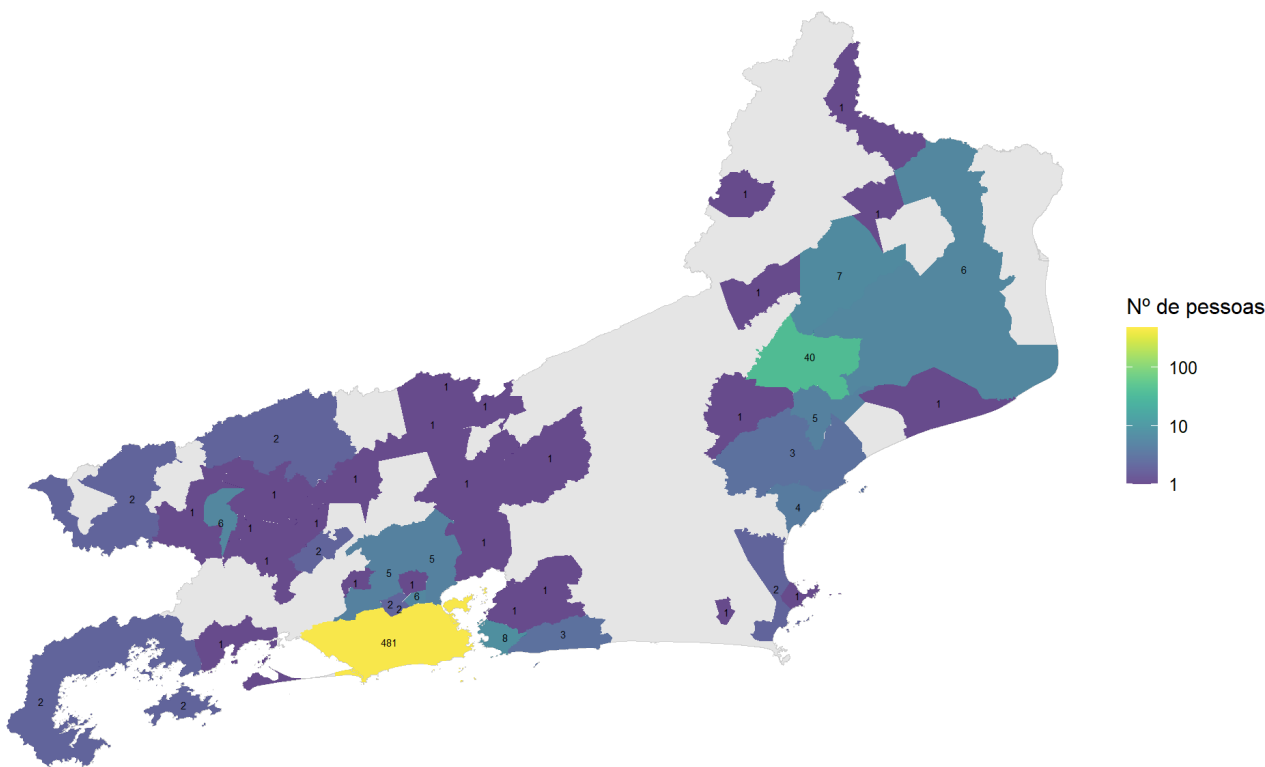

Período: janeiro a dezembro de 2023  
Fonte dos dados: Sistemas internos (Tasy e SisOnco)

UF	Município/cidade	Distrito	atendimentos	pessoas
RJ			1	1
RJ	ANGRA DOS REIS		3	2
RJ	ARMACAO DOS BUZIOS		1	1
RJ	BARRA DO PIRAI		9	1
RJ	BARRA MANSA		1	1
RJ	BELFORD ROXO		3	1
RJ	BOM JESUS DO ITABAPOANA		4	1
RJ	CABO FRIO		14	2
RJ	CAMPOS DOS GOYTACAZES		45	4
RJ	CAMPOS DOS GOYTACAZES	GOITACAZES	7	1
RJ	CAMPOS DOS GOYTACAZES	TRAVESSAO	1	1
RJ	COMENDADOR LEVY GASPARIAN		7	1

<b>UF</b>	<b>Município/cidade</b>	<b>Distrito</b>	<b>atendimentos</b>	<b>pessoas</b>
RJ	CONCEICAO DE MACABU		103	5
RJ	DUQUE DE CAXIAS		39	5
RJ	IGUABA GRANDE		27	1
RJ	ITABORAI		4	1
RJ	ITALVA		6	1
RJ	ITAOCARA		3	1
RJ	MACAE		6	3
RJ	MAGE		1	1
RJ	MANGARATIBA		4	1
RJ	MARICA		6	3
RJ	MENDES		2	1
RJ	MESQUITA		3	2
RJ	MIRACEMA		1	1
RJ	NILOPOLIS		19	2
RJ	NITEROI		54	8
RJ	NOVA IGUACU		124	5
RJ	PARACAMBI		7	2
RJ	PARAIBA DO SUL		6	1
RJ	PARATY		50	2
RJ	PETROPOLIS		1	1
RJ	PINHEIRAL		2	1
RJ	PIRAI		1	1
RJ	QUEIMADOS		8	1
RJ	QUISSAMA		1	1
RJ	RESENDE		3	2
RJ	RIO DAS OSTRAS		4	4
RJ	RIO DE JANEIRO		1.004	481
RJ	SANTA MARIA MADALENA		439	40
RJ	SAO FIDELIS		21	7
RJ	SAO GONCALO		1	1
RJ	SAO JOAO DE MERITI		71	6
RJ	TERESOPOLIS		6	1
RJ	TRAJANO DE MORAES		1	1
RJ	TRES RIOS		1	1
RJ	VALENCA		11	2
RJ	VASSOURAS		10	1
RJ	VOLTA REDONDA		12	6

<b>UF</b>	<b>Município/cidade</b>	<b>Distrito</b>	<b>atendimentos</b>	<b>pessoas</b>
Total			2.158	621

Hospital  
de Amor



# Rio Grande do Norte

Em 2023, nós atendemos 28 pessoas de 12 municípios do estado de RN

Número de pessoas atendidas pelo Hospital de Amor através de nossos serviços de prevenção, tratamento e/ou reabilitação

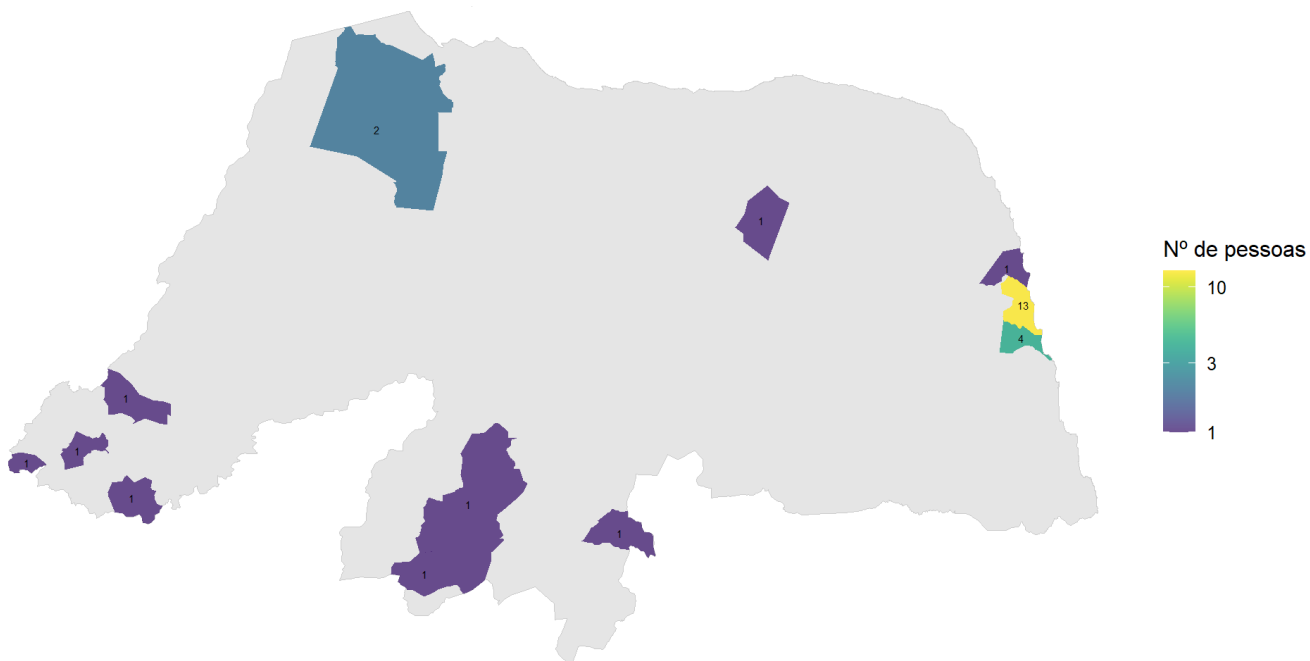

Período: janeiro a dezembro de 2023  
Fonte dos dados: Sistemas internos (Tasy e SisOnco)

UF	Município/cidade	Distrito	atendimentos	pessoas
RN	CAICO		1	1
RN	CARNAUBA DOS DANTAS		1	1
RN	EXTREMOZ		1	1
RN	MOSSORO		6	2
RN	NATAL		13	13
RN	PARNAMIRIM		4	4
RN	PAU DOS FERROS		1	1
RN	PEDRA PRETA		4	1
RN	RIACHO DE SANTANA		2	1
RN	SAO JOAO DO SABUGI		4	1
RN	TENENTE ANANIAS		1	1

<b>UF</b>	<b>Município/cidade</b>	<b>Distrito</b>	<b>atendimentos</b>	<b>pessoas</b>
RN	VENHA VER		1	1
Total			39	28

Hospital  
de Amor

# Rio Grande do Sul

Em 2023, nós atendemos 75 pessoas de 46 municípios do estado de RS

Número de pessoas atendidas pelo Hospital de Amor através de nossos serviços de prevenção, tratamento e/ou reabilitação

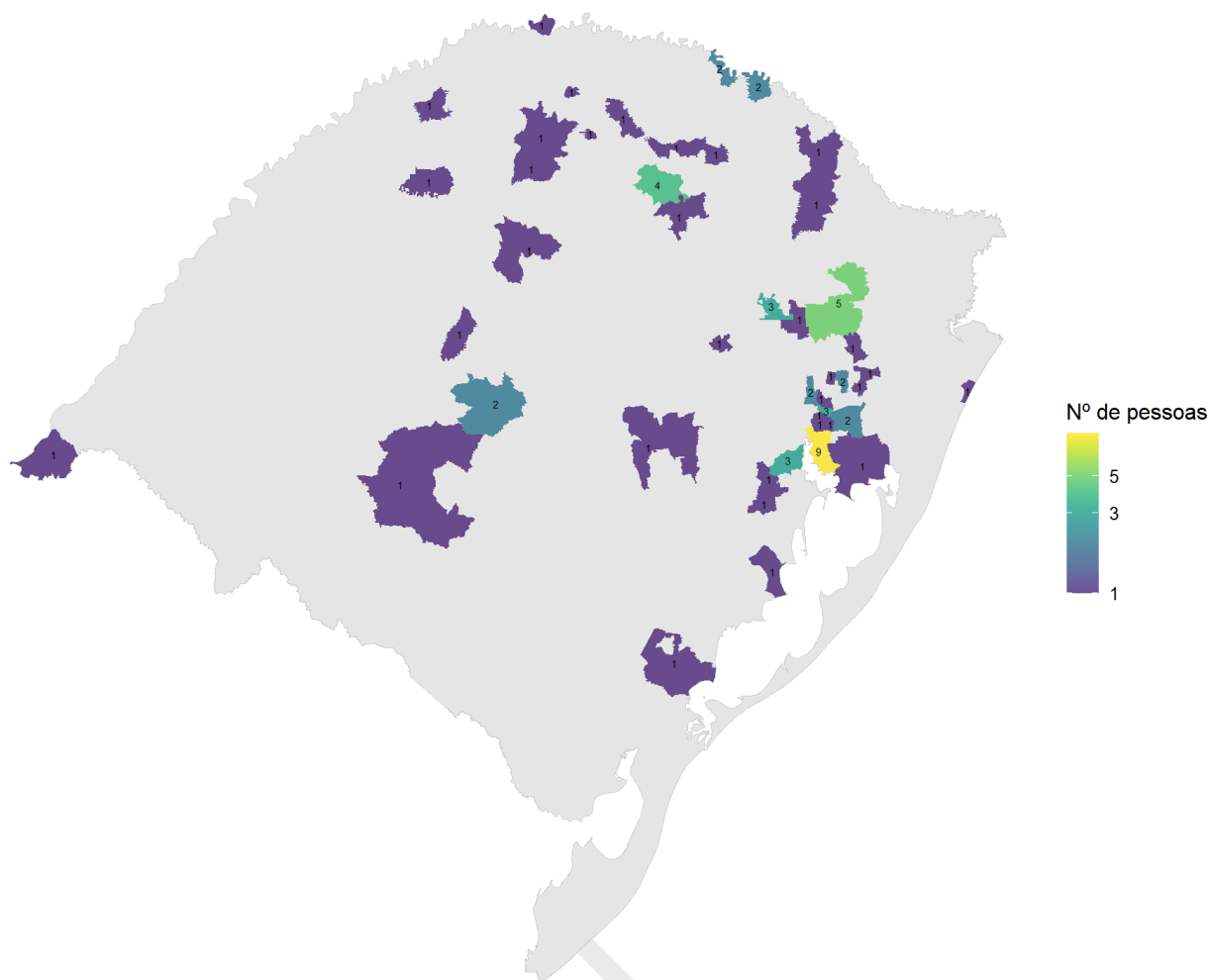

Período: janeiro a dezembro de 2023  
Fonte dos dados: Sistemas internos (Tasy e SisOnco)

UF	Município/cidade	Distrito	atendimentos	pessoas
RS	ARAMBARE		1	1
RS	ARROIO DO MEIO		33	1
RS	BARRA DO QUARAI		6	1
RS	BARRA FUNDA		4	1
RS	BENTO GONCALVES		26	3
RS	CACHOEIRINHA		1	1
RS	CANOAS		2	1
RS	CAPAO DA CANOA		1	1
RS	CAXIAS DO SUL		10	5
RS	CERRO GRANDE		2	1
RS	CONDOR		1	1

UF	Município/cidade	Distrito	atendimentos	pessoas
RS	CRUZ ALTA		1	1
RS	DOIS IRMAOS		2	1
RS	ESMERALDA		1	1
RS	ESTEIO		1	1
RS	FARROUPILHA		1	1
RS	GRAMADO		1	1
RS	GRAVATAI		3	2
RS	GUAIBA		6	3
RS	IGREJINHA		1	1
RS	MACHADINHO		3	2
RS	MARAU		1	1
RS	MARCELINO RAMOS		26	2
RS	MARIANA PIMENTEL		1	1
RS	MAUA		1	1
RS	MUITOS CAPOES		1	1
RS	NOVA ANDRADINA		19	1
RS	PALMEIRA DAS MISSOES		2	1
RS	PAROBE		2	1
RS	PASSO FUNDO		29	4
RS	PELOTAS		1	1
RS	PORTAO		3	2
RS	PORTO ALEGRE		13	9
RS	QUEVEDOS		1	1
RS	RIO PARDO	ALBARDAO	1	1
RS	RONDA ALTA		1	1
RS	SANTA MARIA		1	1
RS	SANTA MARIA	SANTA MARIA	251	1
RS	SANTO ANGELO		1	1
RS	SAO GABRIEL		1	1
RS	SAO LEOPOLDO		6	1
RS	SAPIRANGA		3	2
RS	SAPUCAIA DO SUL		9	3
RS	SERTAO		2	1
RS	SERTAO SANTANA		1	1
RS	TAPEJARA		2	1
RS	TRES DE MAIO		3	1
RS	VIAMAO		1	1

<b>UF</b>	<b>Município/cidade</b>	<b>Distrito</b>	<b>atendimentos</b>	<b>pessoas</b>
RS	VICENTE DUTRA		5	1
Total			495	75

Hospital  
de Amor

# Rondônia

Em 2023, nós atendemos 53.298 pessoas de 52 municípios do estado de RO

Número de pessoas atendidas pelo Hospital de Amor através de nossos serviços de prevenção, tratamento e/ou reabilitação

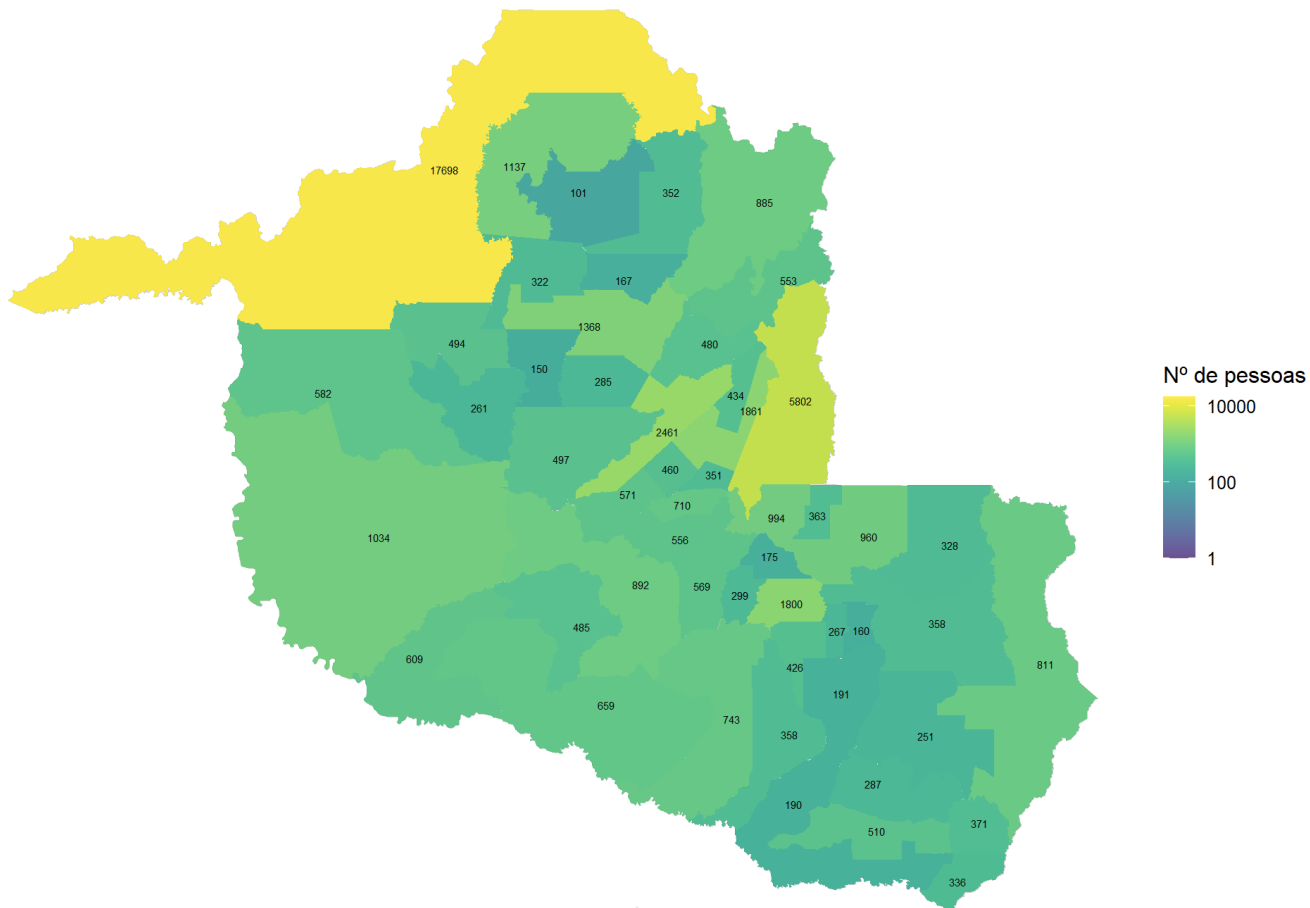

Período: janeiro a dezembro de 2023  
Fonte dos dados: Sistemas internos (Tasy e SisOnco)

UF	Município/cidade	Distrito	atendimentos	pessoas
RO	ABUNA		17	3
RO	ALTA FLORESTA		1	1
RO	ALTA FLORESTA D OESTE		2.200	743
RO	ALTO ALEGRE DOS PARECIS		727	358
RO	ALTO PARAISO		1.343	322
RO	ALVORADA D OESTE		1.483	556
RO	ARIQUEMES		10.246	1.365
RO	ARIQUEMES	BOM FUTURO	5	3
RO	BOM FUTURO		11	2
RO	BURITIS		2.643	494
RO	CABIXI		1.148	336

UF	Município/cidade	Distrito	atendimentos	pessoas
RO	CACAULANDIA		738	285
RO	CACOAL		3.440	960
RO	CALAMA		3	1
RO	CAMPO NOVO DE RONDONIA		1.005	261
RO	CANDEIAS DO JAMARI		4.408	984
RO	CANDEIAS DO JAMARI	CANDEIAS DO JAMARI	109	39
RO	CANDEIAS DO JAMARI	TRIUNFO	260	120
RO	CASTANHEIRAS		401	175
RO	CEREJEIRAS		1.459	510
RO	CHUPINGUAIA		561	250
RO	CHUPINGUAIA	GUAPORE	1	1
RO	COLINA VERDE		41	1
RO	COLORADO DO OESTE		1.355	371
RO	CORUMBIARA		750	287
RO	COSTA MARQUES		1.176	609
RO	CUJUBIM		1.475	352
RO	DEMARCAÇÃO		3	1
RO	DISTRITO DE TRIUNFO		48	1
RO	ESPIGAO D OESTE		1.349	328
RO	EXTREMA		164	44
RO	GOVERNADOR JORGE TEIXEIRA		994	497
RO	GUAJARA MIRIM		3.936	1.034
RO	GUAPORE		1	1
RO	ITAPUA D OESTE		3	1
RO	ITAPUA DO OESTE		544	101
RO	JACI PARANA		240	43
RO	JARU		7.138	2.428
RO	JARU	TARILANDIA	62	33
RO	JI PARANA		18.679	5.680
RO	JI PARANA	NOVA COLINA	11	3
RO	JI PARANA	NOVA LONDRINA	270	120
RO	MACHADINHO D OESTE		3.323	884
RO	MACHADINHO D OESTE	TABAJARA	8	1
RO	MINISTRO ANDREAZZA		792	363
RO	MIRANTE DA SERRA		1.467	571
RO	MONTE NEGRO		1.063	150
RO	MUTUM PARANA		54	20

UF	Município/cidade	Distrito	atendimentos	pessoas
RO	NOVA BRASILANDIA D OESTE		1.832	569
RO	NOVA COLINA		22	7
RO	NOVA DIMENSAO		13	5
RO	NOVA LONDRINA		48	23
RO	NOVA MAMORE		2.210	581
RO	NOVA MAMORE	NOVA DIMENSAO	1	1
RO	NOVA UNIAO		1.276	460
RO	NOVA VIDA		11	1
RO	NOVO HORIZONTE DO OESTE		571	299
RO	OURO PRETO DO OESTE		5.464	1.861
RO	PARECIS		392	191
RO	PIMENTA BUENO		1.075	358
RO	PIMENTEIRAS DO OESTE		538	190
RO	PORTO VELHO		84.481	16.734
RO	PORTO VELHO	CALAMA	32	7
RO	PORTO VELHO	DEMARCAÇÃO	4	1
RO	PORTO VELHO	EXTREMA	449	177
RO	PORTO VELHO	FORTALEZA DO ABUNA	5	1
RO	PORTO VELHO	JACI PARANA	400	111
RO	PORTO VELHO	MUTUM PARANA	63	57
RO	PORTO VELHO	NOVA CALIFORNIA	861	286
RO	PORTO VELHO	RIO PARDO	6	6
RO	PORTO VELHO	SAO CARLOS	1	1
RO	PORTO VELHO	UNIAO BANDEIRANTE	395	174
RO	PORTO VELHO	VISTA ALEGRE	44	18
RO	PORTO VELHO	VISTA ALEGRE DO ABUNA	246	136
RO	PORTO VELHO EXTREMA		13	1
RO	PORTO VELHO UNIAO BANDEIRANTE		15	1
RO	PORTO VELHO VISTA ALEGRE DO ABUNA		41	1
RO	PRESIDENTE MEDICI		2.459	994
RO	PRIMAVERA DE RONDONIA		506	160
RO	RIBERALTA		2	1
RO	RIO CRESPO		468	167
RO	RIO PARDO		1	1
RO	ROLIM DE MOURA		4.694	1.800
RO	RONDONINAS		21	1
RO	SANTA LUZIA		1	1



<b>UF</b>	<b>Município/cidade</b>	<b>Distrito</b>	<b>atendimentos</b>	<b>pessoas</b>
RO	SANTA LUZIA D OESTE		1.460	426
RO	SAO CARLOS		60	2
RO	SAO FELIPE D OESTE		653	267
RO	SAO FRANCISCO DO GUAPORE		1.886	659
RO	SAO MIGUEL DO GUAPORE		1.911	892
RO	SERINGUEIRAS		1.081	485
RO	TABAJARA		2	2
RO	TARILANDIA		99	46
RO	TEIXEIROPOLIS		912	351
RO	THEOBROMA		1.360	480
RO	TRIUNFO		198	28
RO	UNIAO BANDEIRANTE		250	44
RO	URUPA		1.780	710
RO	VALE DO ANARI		1.235	553
RO	VALE DO PARAISO		1.018	434
RO	VILHENA		3.509	810
RO	VILHENA	NOVA CONQUISTA	1	1
RO	VISTA ALEGRE DO ABUNA		134	50
Total			203.365	53.316

Hospital  
de Amor

# Roraima

Em 2023, nós atendemos 11.735 pessoas de 15 municípios do estado de RR  
Número de pessoas atendidas pelo Hospital de Amor através de  
nossos serviços de prevenção, tratamento e/ou reabilitação

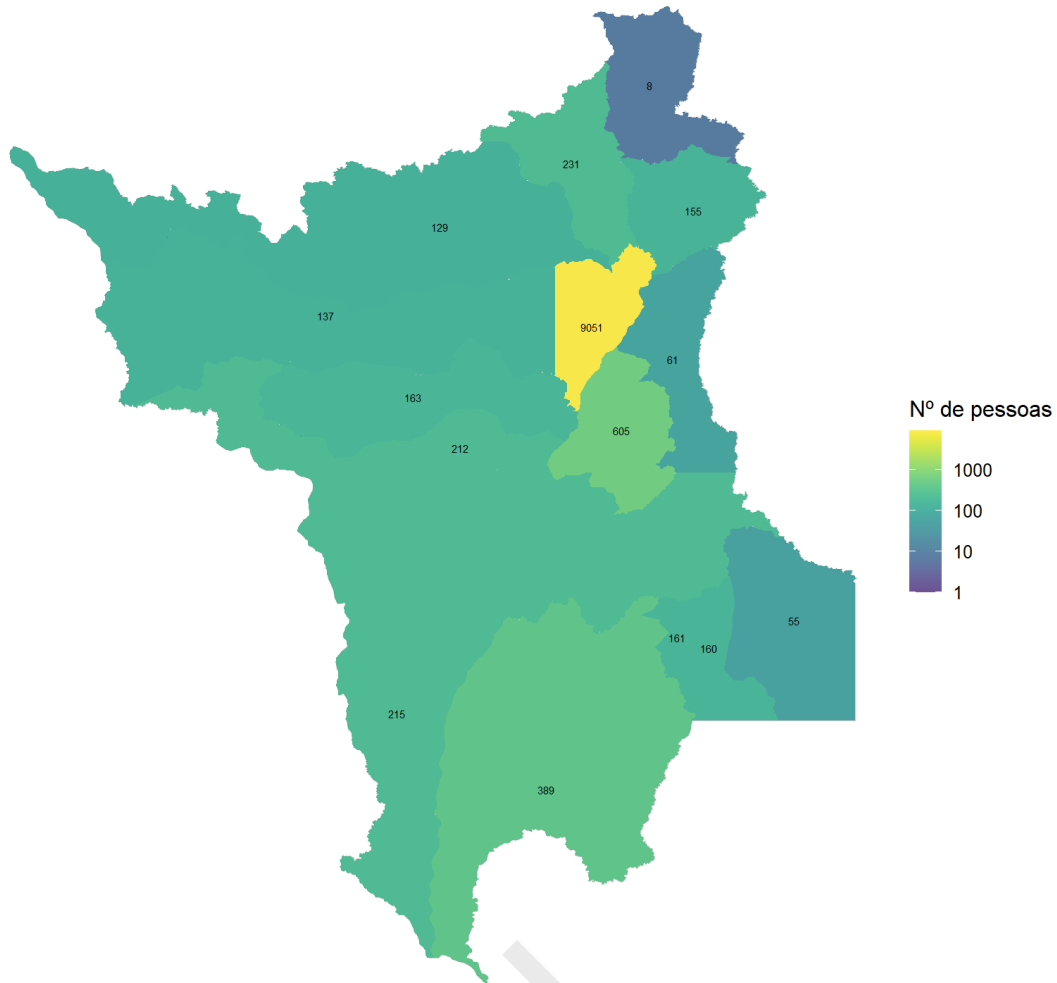

Período: janeiro a dezembro de 2023  
Fonte dos dados: Sistemas internos (Tasy e SisOnco)

UF	Município/cidade	Distrito	atendimentos	pessoas
RR			3	2
RR	ALTO ALEGRE		240	137
RR	AMAJARI		303	129
RR	BOA VISTA		21.051	9.051
RR	BONFIM		210	61
RR	CANTA		900	601
RR	CANTA	FELIX PINTO	3	2
RR	CANTA	SANTA CECILIA	6	2
RR	CARACARAI		343	213
RR	CARACARAI	NOVO PARAISO	5	2
RR	CAROEBE		196	55

<b>UF</b>	<b>Município/cidade</b>	<b>Distrito</b>	<b>atendimentos</b>	<b>pessoas</b>
RR	IRACEMA		316	212
RR	MUCAJAI		466	163
RR	NORMANDIA		240	155
RR	NOVO PARAISO		1	1
RR	PACARAIMA		325	231
RR	RORAINOPOLIS		758	389
RR	SAO JOAO DA BALIZA		246	160
RR	SAO LUIZ		560	161
RR	UIRAMUTA		15	8
Total			26.187	11.735

Hospital  
de Amor

# Santa Catarina

Em 2023, nós atendemos 133 pessoas de 52 municípios do estado de SC

Número de pessoas atendidas pelo Hospital de Amor através de nossos serviços de prevenção, tratamento e/ou reabilitação

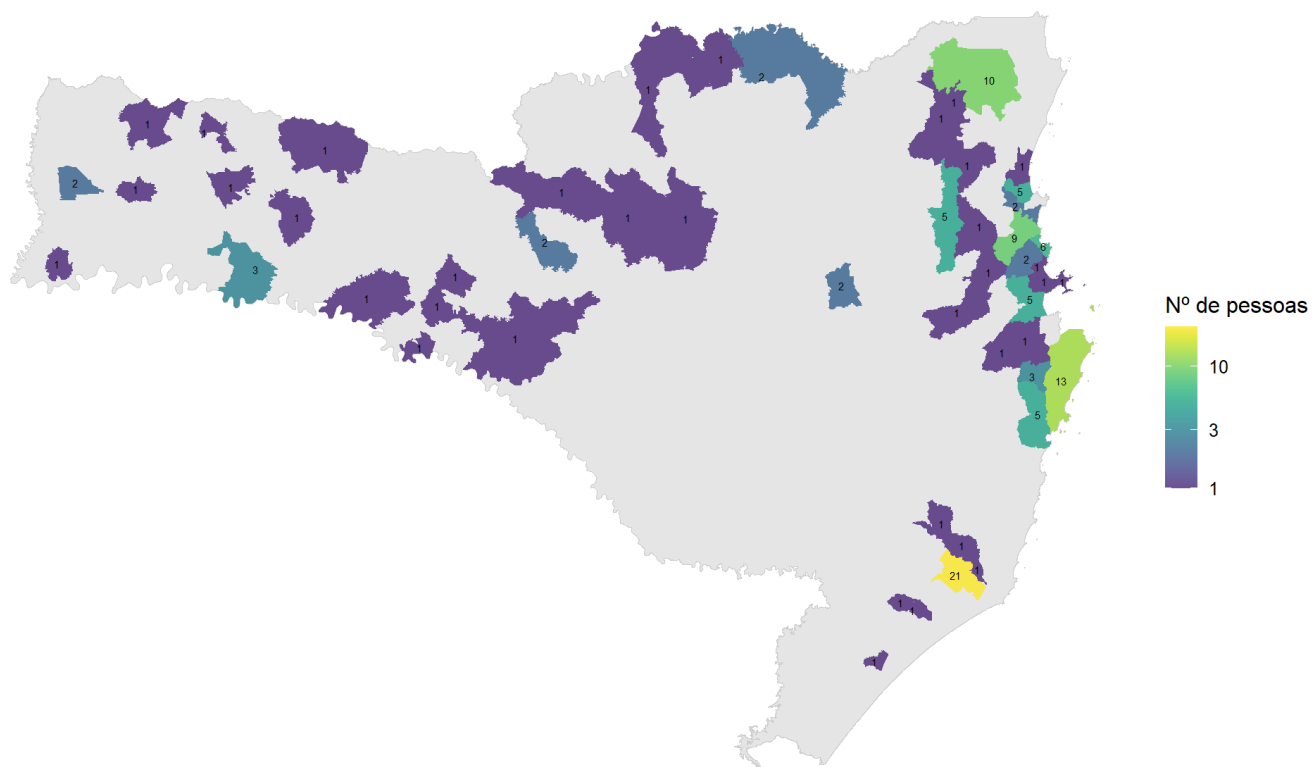

Período: janeiro a dezembro de 2023  
Fonte dos dados: Sistemas internos (Tasy e SisOnco)

UF	Município/cidade	Distrito	atendimentos	pessoas
SC			12	1
SC	ABELARDO LUZ		12	1
SC	ANTONIO CARLOS		27	1
SC	BALNEARIO CAMBORIU		24	6
SC	BALNEARIO PICARRAS		11	5
SC	BARRA VELHA		13	1
SC	BIGUACU		9	1
SC	BLUMENAU		7	5
SC	BOMBINHAS		73	1
SC	BRACO DO NORTE		4	1
SC	BRUSQUE		1	1

<b>UF</b>	<b>Município/cidade</b>	<b>Distrito</b>	<b>atendimentos</b>	<b>pessoas</b>
SC	CACADOR		3	1
SC	CAMBORIU		6	2
SC	CAMPO ERE		9	1
SC	CAMPOS NOVOS		1	1
SC	CANOINHAS		4	1
SC	CAPIVARI DE BAIXO		2	1
SC	CHAPECO		3	3
SC	COCAL DO SUL		2	1
SC	CONCORDIA		1	1
SC	FLORIANOPOLIS		57	13
SC	GASPAR		1	1
SC	GRAVATAL		1	1
SC	ITAJAI		40	9
SC	ITAPEMA		1	1
SC	JARAGUA DO SUL		7	1
SC	JOACABA		1	1
SC	JOINVILLE		48	10
SC	LEBON REGIS		1	1
SC	MAFRA		3	2
SC	MARACAJA		4	1
SC	MARAVILHA		2	1
SC	MASSARANDUBA		1	1
SC	MORRO DA FUMACA		1	1
SC	NAVEGANTES		15	2
SC	NOVA TRENTO		2	1
SC	NOVO HORIZONTE		7	1
SC	OURO		3	1
SC	PALHOCA		8	5
SC	PIRATUBA		1	1
SC	PORTO BELO		3	1
SC	QUILOMBO		6	1
SC	RIO DO SUL		70	2
SC	SANTA CECILIA		1	1
SC	SAO JOAO DO OESTE		4	1
SC	SAO JOSE		23	3
SC	SAO MIGUEL DO OESTE		27	2
SC	SCHROEDER		2	1

<b>UF</b>	<b>Município/cidade</b>	<b>Distrito</b>	<b>atendimentos</b>	<b>pessoas</b>
SC	TIJUCAS		65	5
SC	TRES BARRAS		1	1
SC	TUBARAO		22	21
SC	VIDEIRA		4	2
SC	XANXERE		6	1
Total			662	133

Hospital  
de Amor

# Sergipe

Em 2023, nós atendemos 14.371 pessoas de 66 municípios do estado de SE  
 Número de pessoas atendidas pelo Hospital de Amor através de  
 nossos serviços de prevenção, tratamento e/ou reabilitação

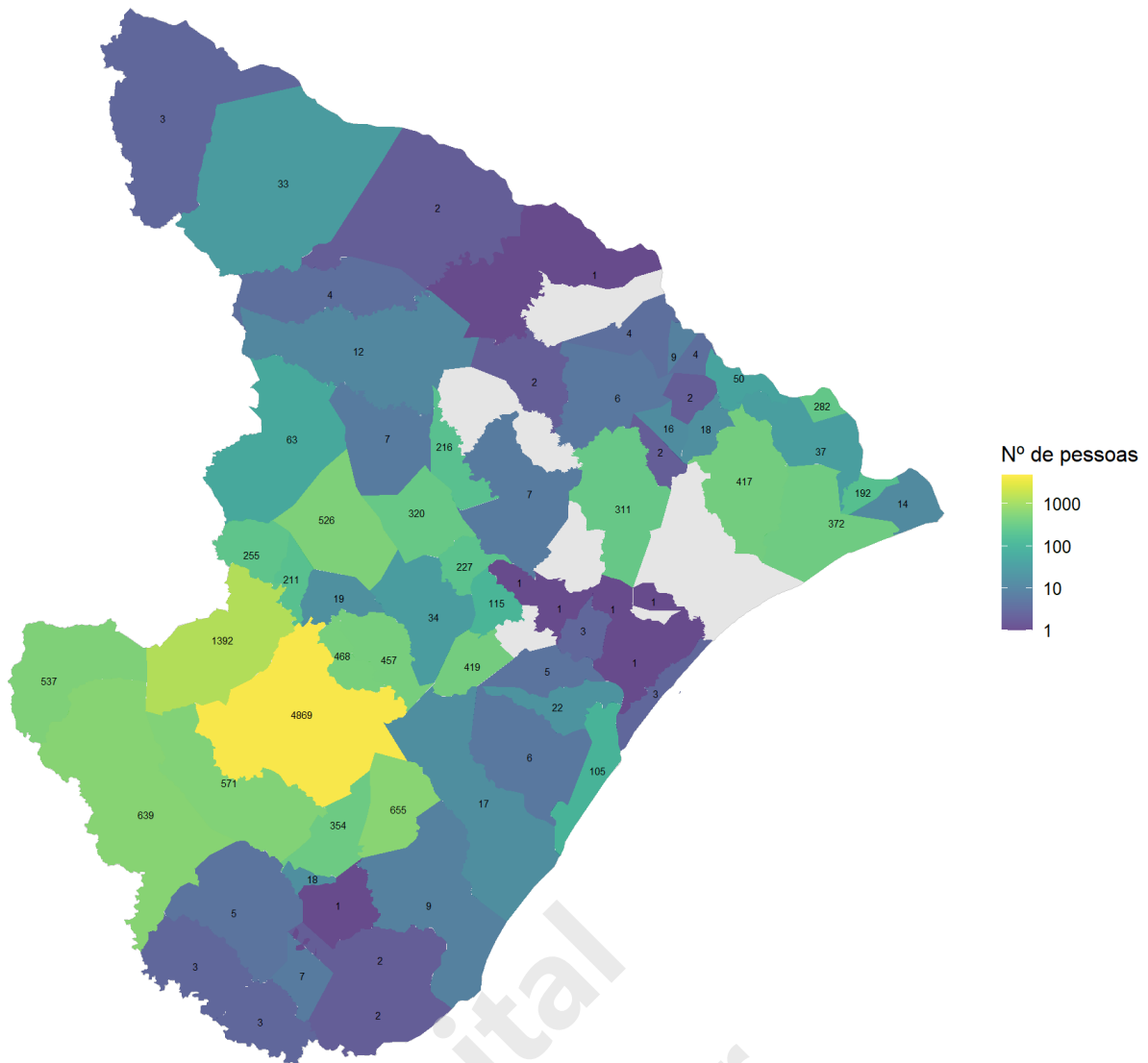

Período: janeiro a dezembro de 2023  
 Fonte dos dados: Sistemas internos (Tasy e SisOnco)

UF	Município/cidade	Distrito	atendimentos	pessoas
SE			1	1
SE	AMPARO DO SAO FRANCISCO		44	9
SE	AQUIDABA		115	6
SE	ARACAJU		401	104
SE	ARACAJU	AREIA BRANCA	1	1
SE	ARAUÁ		1	1
SE	AREIA BRANCA		685	419
SE	BARRA DOS COQUEIROS		14	3
SE	BOQUIM		1.271	354

<b>UF</b>	<b>Município/cidade</b>	<b>Distrito</b>	<b>atendimentos</b>	<b>pessoas</b>
SE	BREJO GRANDE		47	14
SE	CAMPO DO BRITO		829	457
SE	CANHOBA		15	4
SE	CANINDE DE SAO FRANCISCO		12	3
SE	CAPELA		482	311
SE	CARIRA		302	63
SE	CARMOPOLIS		9	1
SE	CEDRO DE SAO JOAO		16	2
SE	CRISTINAPOLIS		12	3
SE	DIVINA PASTORA		2	1
SE	ESTANCIA		35	9
SE	FREI PAULO		778	526
SE	GARARU		4	1
SE	GRACHO CARDOSO		6	2
SE	ILHA DAS FLORES		408	192
SE	INDIAROBA		12	2
SE	ITABAIANA		117	34
SE	ITABAIANINHA		10	5
SE	ITAPORANGA D AJUDA		55	17
SE	JAPOATA		544	417
SE	LAGARTO		14.121	4.869
SE	LARANJEIRAS		21	5
SE	MACAMBIRA		62	19
SE	MALHADA DOS BOIS		55	16
SE	MALHADOR		147	115
SE	MARUIM		16	3
SE	MOITA BONITA		424	227
SE	MONTE ALEGRE DE SERGIPE		61	4
SE	MURIBECA		5	2
SE	NEOPOLIS		118	37
SE	NOSSA SENHORA APARECIDA		42	7
SE	NOSSA SENHORA DA GLORIA		54	12
SE	NOSSA SENHORA DAS DORES		71	7
SE	NOSSA SENHORA DO SOCORRO		49	22
SE	PACATUBA		545	372
SE	PEDRA MOLE		376	211
SE	PEDRINHAS		56	18



<b>UF</b>	<b>Município/cidade</b>	<b>Distrito</b>	<b>atendimentos</b>	<b>pessoas</b>
SE	PINHAO		371	255
SE	POCO REDONDO		151	33
SE	POCO VERDE		1.243	537
SE	PORTO DA FOLHA		11	2
SE	PROPRIA		160	50
SE	RIACHAO DO DANTAS		1.498	571
SE	RIBEIROPOLIS		512	320
SE	ROSARIO DO CATETE		1	1
SE	SALGADO		1.484	655
SE	SANTA LUZIA DO ITANHY		5	2
SE	SANTA ROSA DE LIMA		2	1
SE	SANTANA DO SAO FRANCISCO		420	282
SE	SANTO AMARO DAS BROTAS		6	1
SE	SAO CRISTOVAO		49	6
SE	SAO DOMINGOS		1.298	468
SE	SAO FRANCISCO		100	18
SE	SAO MIGUEL DO ALEIXO		346	216
SE	SIMAO DIAS		2.917	1.392
SE	TELHA		20	4
SE	TOBIAS BARRETO		1.155	639
SE	TOMAR DO GERU		23	3
SE	UMBAUBA		26	7
Total			34.249	14.371

Hospital  
de Amor

# São Paulo

Em 2023, nós atendemos 250.603 pessoas de 567 municípios do estado de SP

Número de pessoas atendidas pelo Hospital de Amor através de nossos serviços de prevenção, tratamento e/ou reabilitação

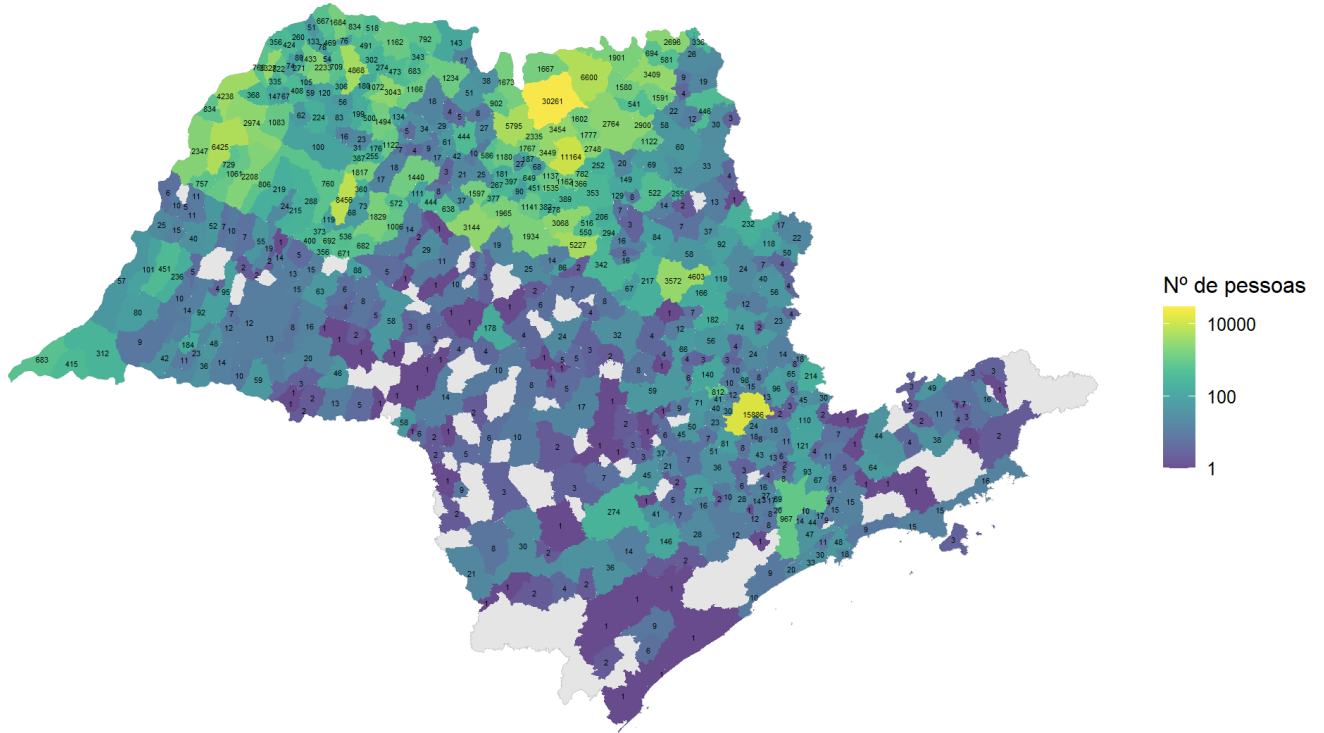

Período: janeiro a dezembro de 2023  
Fonte dos dados: Sistemas internos (Tasy e SisOnc)

UF	Município/cidade	Distrito	atendimentos	pessoas
SP			56	17
SP		ORLANDIA	2	1
SP	ADAMANTINA		346	55
SP	ADOLFO		520	444
SP	AGUAI		91	12
SP	AGUAS DA PRATA		65	4
SP	AGUAS DE LINDOIA		206	18
SP	AGUAS DE SANTA BARBARA		2	2
SP	AGUDOS		44	10
SP	AGULHA		26	26
SP	ALAMBARI		2	1

UF	Município/cidade	Distrito	atendimentos	pessoas
SP	ALBERTO MOREIRA		135	36
SP	ALFREDO MARCONDES		37	4
SP	ALTAIR		2.038	902
SP	ALTINOPOLIS		150	33
SP	ALTO ALEGRE		1.093	648
SP	ALTO ALEGRE	JATOBA	47	28
SP	ALTO ALEGRE	SAO MARTINHO D'OESTE	8	7
SP	ALUMINIO		12	2
SP	ALVARES FLORENCE		591	473
SP	ALVARES MACHADO		250	92
SP	AMANDABA		53	2
SP	AMERICANA		2.648	812
SP	AMERICO BRASILIENSE		78	16
SP	AMERICO DE CAMPOS		1.105	683
SP	AMPARO		293	96
SP	ANALANDIA		1	1
SP	ANDRADINA		13.403	6.422
SP	ANDRADINA	PLANALTO	4	3
SP	ANGATUBA		53	3
SP	ANHEMBI	SP	1	1
SP	ANHUMAS		161	48
SP	APARECIDA		4	3
SP	APARECIDA D OESTE		1.233	147
SP	APARECIDA DE MONTE ALTO		16	2
SP	ARABA		12	12
SP	ARACARIGUAMA		31	6
SP	ARACATUBA		9.253	760
SP	ARACOIABA DA SERRA		16	5
SP	ARAMINA		1.298	694
SP	ARARAQUARA		1.728	341
SP	ARARAQUARA	BUENO DE ANDRADA	1	1
SP	ARARAS		466	56
SP	AREALVA		2	1
SP	AREIOPOLIS		1	1
SP	ARIRANHA		1.220	451
SP	ARTUR NOGUEIRA		77	10
SP	ARUJA		57	6

UF	Município/cidade	Distrito	atendimentos	pessoas
SP	ASPASIA		589	80
SP	ASSIS		378	46
SP	ATIBAIA		320	121
SP	AURIFLAMA		2.073	224
SP	AVAI		2	1
SP	AVANHANDAVA		1.779	1.006
SP	AVARE		19	10
SP	BADY BASSITT		197	42
SP	BAGUACU		87	15
SP	BALSAMO		33	29
SP	BANDEIRANTES D OESTE		53	48
SP	BARBOSA		1.063	572
SP	BARIRI		56	6
SP	BARRA BONITA		14	5
SP	BARRA DO GARCAS		3	1
SP	BARRETOS		132.249	30.205
SP	BARRETOS	ALBERTO MOREIRA	180	52
SP	BARRETOS	IBITU	23	4
SP	BARRINHA		648	129
SP	BARUERI		164	27
SP	BASTOS		164	15
SP	BATATAIS		489	60
SP	BAURU		681	178
SP	BEBEDOURO		38.497	11.154
SP	BEBEDOURO	BOTAFOGO	19	5
SP	BEBEDOURO	TURVINIA	5	5
SP	BENTO DE ABREU		242	24
SP	BERNARDINO DE CAMPOS		123	1
SP	BERTIOGA		155	9
SP	BILAC		856	119
SP	BIRIGUI		17.103	8.456
SP	BOA ESPERANCA DO SUL		27	7
SP	BOFETE		1	1
SP	BOITUVA		197	21
SP	BOM JESUS DOS PERDOES		174	4
SP	BOM SUCESSO DE ITARARE		3	1
SP	BONFIM PAULISTA		51	5

UF	Município/cidade	Distrito	atendimentos	pessoas
SP	BORA		5	1
SP	BORBOREMA		66	19
SP	BOTELHO		14	13
SP	BOTUCATU		70	17
SP	BRAGANCA PAULISTA		1.178	110
SP	BRAUNA		917	536
SP	BREJO ALEGRE		784	360
SP	BRODOWSKI		288	32
SP	BROTAS		339	32
SP	BURI		19	1
SP	BURITAMA		3.250	1.817
SP	BURITIZAL		1.014	581
SP	CABREUVA		7	3
SP	CACAPAVA		34	4
SP	CACHOEIRA PAULISTA		1	1
SP	CACONDE		130	22
SP	CAFELANDIA		288	11
SP	CAIEIRAS		38	8
SP	CAIUA		149	101
SP	CAJAMAR		5	4
SP	CAJATI		2	2
SP	CAJOBI		4.939	1.700
SP	CAJOBI	MONTE VERDE PAULISTA	167	68
SP	CAJURU		145	13
SP	CAMPINAS		26.462	15.886
SP	CAMPO LIMPO PAULISTA		11	6
SP	CAMPOS DO JORDAO		346	49
SP	CANANEIA		1	1
SP	CANDIDO MOTA		142	13
SP	CANDIDO RODRIGUES		356	278
SP	CANITAR		1	1
SP	CAPAO BONITO		179	36
SP	CAPIVARI		197	50
SP	CARAGUATATUBA		81	15
SP	CARAPICUIBA		123	17
SP	CARDEAL		3	1
SP	CARDOSO		1.822	1.157

UF	Município/cidade	Distrito	atendimentos	pessoas
SP	CARDOSO	SAO JOAO DO MARINHEIRO	5	5
SP	CASA BRANCA		290	24
SP	CASSIA DOS COQUEIROS		2	1
SP	CASTILHO		4.588	2.347
SP	CASTILHO II		1	1
SP	CATANDUVA		3.260	397
SP	CATIGUA		402	181
SP	CEDRAL		44	10
SP	CERQUEIRA CESAR		58	6
SP	CERQUILHO		106	37
SP	CESARIO LANGE		44	3
SP	CHARQUEADA		4	1
SP	CHAVANTES		17	6
SP	CLEMENTINA		1.503	692
SP	COLINA		10.933	3.454
SP	COLOMBIA		4.675	1.667
SP	COLOMBIA	MST	4	1
SP	CONCHAL		7	4
SP	CONCHAS		18	2
SP	CORDEIROPOLIS		21	3
SP	COROADOS		393	68
SP	CORUMBATAI		89	12
SP	COSMOPOLIS		133	10
SP	COSMORAMA		1.871	1.166
SP	COTIA		84	12
SP	CRAVINHOS		78	14
SP	CRISTAIS PAULISTA		123	19
SP	CRUZALIA		4	1
SP	CRUZEIRO		7	3
SP	CUBATAO		87	11
SP	CUNHA		108	2
SP	DESCALVADO		4.659	3.572
SP	DIADEMA		203	14
SP	DIRCE REIS		380	59
SP	DIVINOLANDIA		473	49
SP	DIVINOLANDIA	CAMPESTRINHO	15	1
SP	DOBRADA		938	550

UF	Município/cidade	Distrito	atendimentos	pessoas
SP	DOIS CORREGOS		5	3
SP	DOLCINOPOLIS		679	78
SP	DOURADO		20	4
SP	DRACENA		353	40
SP	DUARTINA		20	4
SP	DUMONT		24	8
SP	DUPLO CEU		42	35
SP	ECHAPORA		1	1
SP	ELDORADO		1	1
SP	ELIAS FAUSTO		40	7
SP	ELISIARIO		382	267
SP	EMBAUBA		437	187
SP	EMBU DAS ARTES		82	8
SP	ENGENHEIRO COELHO		13	3
SP	ESPIRITO SANTO DO PINHAL		207	23
SP	ESTIVA GERBI		8	2
SP	ESTRELA D OESTE		2.579	709
SP	ESTRELA DO NORTE		158	11
SP	EUCLIDES DA CUNHA PAULISTA		1.222	415
SP	FARTURA		1	1
SP	FERNANDO PRESTES		629	375
SP	FERNANDO PRESTES	AGULHA	10	7
SP	FERNANDOPOLIS		20.563	4.866
SP	FERNANDOPOLIS	BRASITANIA	2	2
SP	FERRAZ DE VASCONCELOS		18	4
SP	FLOREAL		834	500
SP	FLORIDA PAULISTA		27	7
SP	FLORINEA		106	2
SP	FRANCA		3.583	446
SP	FRANCISCO MORATO		5	2
SP	FRANCO DA ROCHA		41	5
SP	GABRIEL MONTEIRO		531	373
SP	GALIA		5	3
SP	GARCA		10	6
SP	GASTAO VIDIGAL		106	23
SP	GAVIAO PEIXOTO		5	2
SP	GENERAL SALGADO		620	83

<b>UF</b>	<b>Município/cidade</b>	<b>Distrito</b>	<b>atendimentos</b>	<b>pessoas</b>
SP	GETULINA		16	5
SP	GLICERIO		662	72
SP	GLICERIO	JURITIS	1	1
SP	GUAICARA		34	2
SP	GUAIMBE		35	1
SP	GUAIRA		22.267	6.600
SP	GUAPIACU		190	27
SP	GUAPIARA		43	4
SP	GUARA		2.745	1.589
SP	GUARA	PIONEIROS	3	2
SP	GUARACAI		1.970	1.061
SP	GUARACI		4.603	1.673
SP	GUARANI D OESTE		689	76
SP	GUARANTA		16	1
SP	GUARARAPES		2.767	288
SP	GUARAREMA		1	1
SP	GUARATINGUETA		64	7
SP	GUAREI		59	7
SP	GUARIBA		694	206
SP	GUARUJA		198	18
SP	GUARULHOS		648	67
SP	GUATAPARA		7	3
SP	GUZOLANDIA		307	62
SP	HERCULANDIA		95	6
SP	HOLAMBRA		172	98
SP	HOLAMBRA II		2	1
SP	HORTOLANDIA		176	30
SP	IACRI		94	15
SP	IBATE		239	67
SP	IBIRA		99	25
SP	IBIRAREMA		6	1
SP	IBITINGA		163	25
SP	IBITUVA		1	1
SP	IBITU		7	3
SP	IBIUNA		138	12
SP	ICEM		210	38
SP	IDA IOLANDA		36	25



UF	Município/cidade	Distrito	atendimentos	pessoas
SP	IEPE		656	59
SP	IGARACU DO TIETE		3	1
SP	IGARAI		36	1
SP	IGARAPAVA		5.057	2.696
SP	IGARATA		3	1
SP	IGUAPE		7	1
SP	ILHA COMPRIDA		1	1
SP	ILHA SOLTEIRA		8.910	4.238
SP	ILHABELA		79	3
SP	INDAIATUBA		282	81
SP	INDIANA		15	7
SP	INDIAPORA		1.926	834
SP	INUBIA PAULISTA		11	2
SP	IPAUSSU		2	2
SP	IPERO		4	2
SP	IPEUNA		13	4
SP	IPIGUA		48	5
SP	IPIUA		3.096	1.580
SP	IRACEMAPOLIS		33	6
SP	IRAPUA		129	37
SP	IRAPURU		25	7
SP	ITABERA		86	8
SP	ITAI		12	3
SP	ITAJOBI		3.736	1.959
SP	ITAJOBI	NOVA CARDOSO	10	6
SP	ITAJU		4	2
SP	ITANHAEM		111	9
SP	ITAPECERICA DA SERRA		36	8
SP	ITAPETININGA		2.027	272
SP	ITAPETININGA	RECHAN	4	2
SP	ITAPEVA		201	30
SP	ITAPEVI		51	14
SP	ITAPIRA		185	14
SP	ITAPOLIS		2.978	1.933
SP	ITAPOLIS	NOVA AMERICA	1	1
SP	ITAPORANGA		2	2
SP	ITAPURA		1.674	834

UF	Município/cidade	Distrito	atendimentos	pessoas
SP	ITAQUAQUECETUBA		129	11
SP	ITARARE		172	21
SP	ITATIBA		63	18
SP	ITATINGA		3	2
SP	ITIRAPINA		16	4
SP	ITIRAPUA		151	3
SP	ITOBI		103	7
SP	ITU		314	36
SP	ITUPEVA		53	8
SP	ITUVERAVA		6.419	3.407
SP	ITUVERAVA	SAO BENEDITO DA CACHOEIRINHA	3	2
SP	IUBATINGA		1	1
SP	JABORANDI		5.276	1.602
SP	JABOTICABAL		2.767	353
SP	JACAREI		147	64
SP	JACI		60	17
SP	JAGUARIUNA		66	15
SP	JALES		18.258	2.233
SP	JANDIRA		12	3
SP	JARDINOPOLIS		443	69
SP	JARINU		102	11
SP	JATOBA		10	10
SP	JAU		98	24
SP	JERIQUARA		41	9
SP	JOANOPOLIS		1	1
SP	JOAO RAMALHO		53	8
SP	JOSE BONIFACIO		1.921	1.440
SP	JUNDIAI		357	43
SP	JUNQUEIROPOLIS		231	52
SP	JUQUIA		1	1
SP	JURUCE		1	1
SP	LAGOINHA		2	1
SP	LARANJAL PAULISTA		10	1
SP	LAVINIA		1.632	806
SP	LEME		1.739	182
SP	LENCOIS PAULISTA		21	8
SP	LIMEIRA		873	140

UF	Município/cidade	Distrito	atendimentos	pessoas
SP	LINDOIA		32	8
SP	LINS		135	29
SP	LORENA		174	16
SP	LOURDES		845	387
SP	LOUVEIRA		72	8
SP	LUCELIA		207	19
SP	LUCIANOPOLIS		2	1
SP	LUIS ANTONIO		106	84
SP	LUIZIANIA		1.121	671
SP	LUTECIA		6	1
SP	MACATUBA		2	1
SP	MACAUBAL		1.585	1.122
SP	MACEDONIA		1.394	491
SP	MAGDA		363	199
SP	MAIRINQUE		134	10
SP	MAIRIPORA		139	93
SP	MAJOR PRADO		7	1
SP	MARABA PAULISTA		99	80
SP	MARACAI		8	3
SP	MARAPOAMA		533	377
SP	MARCONDESIA		40	8
SP	MARIAPOLIS		10	2
SP	MARILIA		358	58
SP	MARINOPOLIS		412	67
SP	MARTINOPOLIS		45	12
SP	MATAO		8.267	5.226
SP	MATAO	SAO LOURENCO DO TURVO	1	1
SP	MAUA		228	17
SP	MENDONCA		17	8
SP	MERIDIANO		1.346	180
SP	MESOPOLIS		447	51
SP	MIGUELOPOLIS		3.504	1.901
SP	MINEIROS DO TIETE		14	5
SP	MIRA ESTRELA		1.527	518
SP	MIRANDOPOLIS		6.492	2.204
SP	MIRANDOPOLIS	AMANDABA	33	3
SP	MIRANDOPOLIS	TRES ALIANCAS	3	2

UF	Município/cidade	Distrito	atendimentos	pessoas
SP	MIRANTE DO PARANAPANEMA		70	9
SP	MIRASSOL		244	61
SP	MIRASSOLANDIA		33	4
SP	MOCOCA		1.796	229
SP	MOCOCA	IGARAI	9	2
SP	MOCOCA	SAO BENEDITO DAS AREIAS	1	1
SP	MOGI DAS CRUZES		123	15
SP	MOGI GUACU		702	74
SP	MOGI MIRIM		137	24
SP	MONCOES		306	176
SP	MONGAGUA		277	20
SP	MONTE ALEGRE DO SUL		9	6
SP	MONTE ALTO		2.067	387
SP	MONTE ALTO	APARECIDA DE MONTE ALTO	8	2
SP	MONTE APRAZIVEL		173	34
SP	MONTE AZUL PAULISTA		9.292	3.418
SP	MONTE AZUL PAULISTA	MARCONDESIA	68	32
SP	MONTE CASTELO		159	11
SP	MONTE MOR		210	23
SP	MONTE VERDE PAULISTA		74	23
SP	MORRO AGUDO		6.192	2.764
SP	MORUNGABA		83	2
SP	MOTUCA		441	294
SP	MURUTINGA DO SUL		1.440	729
SP	NANTES		104	10
SP	NARANDIBA		101	36
SP	NAZARE PAULISTA		76	11
SP	NEVES PAULISTA		46	9
SP	NHANDEARA		2.124	1.418
SP	NHANDEARA	IDA IOLANDA	148	77
SP	NIPOA		4	4
SP	NOVA ALIANCA		5	3
SP	NOVA AMERICA		4	4
SP	NOVA CAMPINA		4	1
SP	NOVA CANAA PAULISTA		916	335
SP	NOVA CASTILHO		50	16
SP	NOVA EUROPA		300	86

UF	Município/cidade	Distrito	atendimentos	pessoas
SP	NOVA GRANADA		369	51
SP	NOVA GUATAPORANGA		18	5
SP	NOVA INDEPENDENCIA		1.217	757
SP	NOVA LUZITANIA		173	31
SP	NOVA ODESSA		338	41
SP	NOVAIS		175	27
SP	NOVO HORIZONTE		5.018	3.144
SP	NUPORANGA		222	58
SP	OCAUCU		34	1
SP	OLIMPIA		18.627	5.749
SP	OLIMPIA	BAGUACU	103	47
SP	OLIMPIA	RIBEIRO DOS SANTOS	17	9
SP	ONDA VERDE		37	8
SP	ORIENTE		14	5
SP	ORINDIUVA		78	17
SP	ORLANDIA		5.983	2.900
SP	OSASCO		220	89
SP	OSCAR BRESSANE		4	2
SP	OSVALDO CRUZ		95	14
SP	OURINHOS		546	58
SP	OURO VERDE		149	15
SP	OUROESTE		3.888	1.676
SP	OUROESTE	ARABA	12	8
SP	PACAEMBU		206	10
SP	PALESTINA		1.560	1.221
SP	PALESTINA	DUPLO CEU	18	13
SP	PALMARES PAULISTA		840	649
SP	PALMAS		11	1
SP	PALMEIRA D OESTE		3.258	406
SP	PALMEIRA D OESTE	DALAS	4	2
SP	PALMITAL		20	5
SP	PANORAMA		252	25
SP	PARAGUACU PAULISTA		159	20
SP	PARAIBUNA		1	1
SP	PARAISO		260	68
SP	PARANAPUA		953	133
SP	PARAPUA		231	13

UF	Município/cidade	Distrito	atendimentos	pessoas
SP	PARIQUERA ACU		87	6
SP	PARISI		499	274
SP	PATROCINIO PAULISTA		253	30
SP	PAULICEIA		35	6
SP	PAULINIA		20	12
SP	PAULO DE FARIA		583	143
SP	PEDERNEIRAS		5	4
SP	PEDRA BELA		154	30
SP	PEDRANOPOLIS		1.152	299
SP	PEDRANOPOLIS	SANTA ISABEL DO MARINHEIRO	4	3
SP	PEDREGULHO		295	26
SP	PEDREIRA		86	13
SP	PEDRINHAS PAULISTA		5	1
SP	PENAPOLIS		8.521	1.829
SP	PEREIRA BARRETO		6.395	2.974
SP	PEREIRAS		11	3
SP	PEREIRO BARRETO		1	1
SP	PERUIBE		96	10
SP	PIACATU		984	400
SP	PIEDADE		144	28
SP	PILAR DO SUL		1.111	146
SP	PINDAMONHANGABA		43	11
SP	PINDORAMA		495	84
SP	PINDORAMA	ROBERTO	33	6
SP	PINHALZINHO		392	45
SP	PIONEIROS		3	3
SP	PIQUEROBI		356	236
SP	PIQUETE		12	3
SP	PIRACAIA		102	7
SP	PIRACICABA		453	59
SP	PIRAJU		20	5
SP	PIRAJUI		76	10
SP	PIRANGI		2.200	1.137
SP	PIRAPOZINHO		385	23
SP	PIRASSUNUNGA		1.746	166
SP	PIRATININGA		9	4
SP	PITANGUEIRAS		1.789	232

<b>UF</b>	<b>Município/cidade</b>	<b>Distrito</b>	<b>atendimentos</b>	<b>pessoas</b>
SP	PITANGUEIRAS	IBITIUVA	136	20
SP	PLANALTO		36	18
SP	POA		9	7
SP	POLONI		30	5
SP	POMPEIA		62	8
SP	PONTAL		126	20
SP	PONTALINDA		902	120
SP	PONTES GESTAL		432	343
SP	POPULINA		1.646	667
SP	PORANGABA		1	1
SP	PORTO FELIZ		37	7
SP	PORTO FERREIRA		10.397	4.603
SP	POTIM		3	1
SP	POTIRENDABA		103	21
SP	PRACINHA		16	2
SP	PRADOPOLIS		36	7
SP	PRAIA GRANDE		213	33
SP	PRESIDENTE ALVES		17	1
SP	PRESIDENTE BERNARDES		165	14
SP	PRESIDENTE EPITACIO		232	57
SP	PRESIDENTE PRUDENTE		642	94
SP	PRESIDENTE PRUDENTE	FLORESTA DO SUL	98	1
SP	PRESIDENTE VENCESLAU		773	451
SP	PRIMAVERA		223	26
SP	PROMISSAO		112	14
SP	QUATA		72	16
SP	QUEIROZ		127	88
SP	QUINTANA		17	4
SP	RAFARD		57	45
SP	RANCHARIA		201	13
SP	REGENTE FEIJO		46	12
SP	REGINOPOLIS		24	3
SP	REGISTRO		126	9
SP	RESTINGA		74	12
SP	RIBEIRAO BONITO		179	8
SP	RIBEIRAO BRANCO		19	2
SP	RIBEIRAO CORRENTE		16	4

UF	Município/cidade	Distrito	atendimentos	pessoas
SP	RIBEIRAO DO SUL		1	1
SP	RIBEIRAO DOS INDIOS		11	5
SP	RIBEIRAO GRANDE		48	2
SP	RIBEIRAO PIRES		80	9
SP	RIBEIRAO PRETO		3.320	512
SP	RIBEIRAO PRETO	BONFIM PAULISTA	101	10
SP	RIBEIRAO PRETO	RIBEIR	3	1
SP	RIBEIRO DOS SANTOS		1	1
SP	RIFAINA		505	336
SP	RINCAO		150	15
SP	RINCAO	TAQUARAL	7	1
SP	RINOPOLIS		44	5
SP	RIO CLARO		587	66
SP	RIO DAS PEDRAS		58	9
SP	RIOLANDIA		1.285	792
SP	ROSANA		1.440	357
SP	ROSANA	PRIMAVERA	1.082	326
SP	ROSEIRA		16	4
SP	RUBIACEA		345	215
SP	RUBINEIA		2.248	766
SP	SABINO		81	1
SP	SALES		825	638
SP	SALES OLIVEIRA		1.649	1.122
SP	SALMOURAO		11	1
SP	SALTINHO		1	1
SP	SALTO		543	51
SP	SALTO DE PIRAPORA		183	7
SP	SANDOVALINA		129	42
SP	SANTA ADELIA		1.899	1.129
SP	SANTA ADELIA	BOTELHO	12	12
SP	SANTA ALBERTINA		2.072	260
SP	SANTA BARBARA D OESTE		780	71
SP	SANTA BRANCA		5	1
SP	SANTA CLARA D OESTE		847	356
SP	SANTA CRUZ DA CONCEICAO		132	7
SP	SANTA CRUZ DAS PALMEIRAS		1.092	119
SP	SANTA CRUZ DO RIO PARDO		126	14



UF	Município/cidade	Distrito	atendimentos	pessoas
SP	SANTA ERNESTINA		839	516
SP	SANTA FE DO SUL		10.729	3.327
SP	SANTA GERTRUDES		45	4
SP	SANTA ISABEL		14	5
SP	SANTA ISABEL DO MARINHEIRO		5	2
SP	SANTA LUCIA		25	5
SP	SANTA MERCEDES		37	10
SP	SANTA RITA D OESTE		1.204	424
SP	SANTA RITA DO PASSA QUATRO		469	58
SP	SANTA ROSA DE VITERBO		282	37
SP	SANTA SALETE		719	271
SP	SANTANA DA PONTE PENZA		543	74
SP	SANTANA DE PARNAIBA		81	16
SP	SANTO ANASTACIO		43	10
SP	SANTO ANDRE		248	44
SP	SANTO ANTONIO DA ALEGRIA		13	4
SP	SANTO ANTONIO DE POSSE		63	8
SP	SANTO ANTONIO DO ARACANGUA		740	82
SP	SANTO ANTONIO DO ARACANGUA	MAJOR PRADO	3	2
SP	SANTO ANTONIO DO ARACANGUA	VICENTINOPO	42	16
SP	SANTO ANTONIO DO JARDIM		59	4
SP	SANTO ANTONIO DO PINHAL		13	2
SP	SANTOPOLIS DO AGUAPEI		655	356
SP	SANTOS		454	48
SP	SAO BENEDITO DA CACHOEIRINHA		1	1
SP	SAO BENEDITO DAS AREIAS		43	2
SP	SAO BENTO DO SAPUCAI		20	3
SP	SAO BERNARDO DO CAMPO		226	47
SP	SAO CAETANO DO SUL		65	10
SP	SAO CARLOS		1.707	216
SP	SAO CARLOS	AGUA VERMELHA	4	2
SP	SAO FRANCISCO		828	105
SP	SAO JOAO DA BOA VISTA		661	56
SP	SAO JOAO DAS DUAS PONTES		1.041	306
SP	SAO JOAO DE IRACEMA		346	56
SP	SAO JOAO DO MARINHEIRO		1	1
SP	SAO JOAQUIM DA BARRA		3.855	541

<b>UF</b>	<b>Município/cidade</b>	<b>Distrito</b>	<b>atendimentos</b>	<b>pessoas</b>
SP	SAO JOSE DA BELA VISTA		202	22
SP	SAO JOSE DO RIO PARDO		1.279	118
SP	SAO JOSE DO RIO PRETO		3.171	444
SP	SAO JOSE DOS CAMPOS		372	44
SP	SAO LOURENCO		3	1
SP	SAO LOURENCO DA SERRA		3	1
SP	SAO MANUEL		35	5
SP	SAO MARTINHO D OESTE		7	1
SP	SAO MIGUEL ARCANJO		43	14
SP	SAO PAULO		5.332	967
SP	SAO PAULO SP		1	1
SP	SAO PEDRO		24	8
SP	SAO PEDRO DO TURVO		13	1
SP	SAO ROQUE		238	28
SP	SAO SEBASTIAO		264	15
SP	SAO SEBASTIAO DA GRAMA		20	4
SP	SAO SIMAO		15	7
SP	SAO VICENTE		258	30
SP	SARAPUI		79	41
SP	SEBASTIANOPOLIS DO SUL		243	134
SP	SERRA AZUL		2	2
SP	SERRA NEGRA		643	65
SP	SERRANA		334	255
SP	SERTAOZINHO		1.495	148
SP	SERTAOZINHO	CRUZ DAS POSSES	53	1
SP	SETE BARRAS		1	1
SP	SEVERINIA		6.844	2.335
SP	SOCORRO		1.798	214
SP	SOROCABA		420	77
SP	SUD MENNUCCI		1.779	1.042
SP	SUD MENNUCCI	BANDEIRANTES D'OESTE	46	41
SP	SUMARE		219	40
SP	SUZANAPOLIS		941	368
SP	SUZANO		125	15
SP	TABAPUA		1.655	1.180
SP	TABATINGA		141	14
SP	TABOAO DA SERRA		202	20

UF	Município/cidade	Distrito	atendimentos	pessoas
SP	TACIBA		35	14
SP	TAGUAI		40	9
SP	TAIACU		3.297	1.162
SP	TAIUVA		4.032	1.366
SP	TAMBAU		1.009	92
SP	TANABI		95	18
SP	TAPINAS		3	3
SP	TAPIRAI		48	2
SP	TAPIRATIBA		92	17
SP	TAQUARAL		2.509	782
SP	TAQUARITINGA		4.969	3.062
SP	TAQUARITINGA	GUARIROBA	13	6
SP	TAQUARIVAI		6	2
SP	TARABAI		630	184
SP	TARUMA		52	2
SP	TATUI		153	45
SP	TAUBATE		170	38
SP	TEODORO SAMPAIO		1.116	312
SP	TERRA ROXA		5.419	1.777
SP	TIETE		77	6
SP	TIMBURI		4	2
SP	TORRINHA		35	2
SP	TREMEMBE		26	2
SP	TRES FRONTEIRAS		1.950	822
SP	TUIUTI		12	3
SP	TUPA		850	62
SP	TUPA	TOLEDO	3	1
SP	TUPI PAULISTA		135	11
SP	TURIUBA		438	255
SP	TURMALINA		922	442
SP	TURMALINA	FATIMA PAULISTA	70	27
SP	UBARANA		170	111
SP	UBATUBA		73	16
SP	UBIRAJARA		1	1
SP	UCHOA		957	586
SP	UNIAO PAULISTA		18	7
SP	URANIA		4.223	1.433

UF	Município/cidade	Distrito	atendimentos	pessoas
SP	URU		11	3
SP	URUPES		2.777	1.592
SP	URUPES	SAO JOAO DE ITAGUACU	11	6
SP	URURAI		2	1
SP	VALENTIM GENTIL		1.586	1.072
SP	VALINHOS		134	24
SP	VALPARAISO		2.318	219
SP	VARGEM		57	2
SP	VARGEM GRANDE DO SUL		497	40
SP	VARGEM GRANDE PAULISTA		15	1
SP	VARGINHA		66	1
SP	VARZEA PAULISTA		24	13
SP	VERA CRUZ		9	3
SP	VICENTINOPOLIS		23	3
SP	VINHEDO		66	18
SP	VIRADOURO		8.024	2.748
SP	VISTA ALEGRE DO ALTO		3.672	1.535
SP	VITORIA BRASIL		498	54
SP	VOTORANTIM		122	16
SP	VOTUPORANGA		6.536	3.038
SP	VOTUPORANGA	SIMONSEN	20	8
SP	XINGUARA		28	1
SP	ZACARIAS		119	17
Total			747.665	250.625

Hospital  
de Amor

# Tocantins

Em 2023, nós atendemos 40.953 pessoas de 139 municípios do estado de TO  
 Número de pessoas atendidas pelo Hospital de Amor através de  
 nossos serviços de prevenção, tratamento e/ou reabilitação

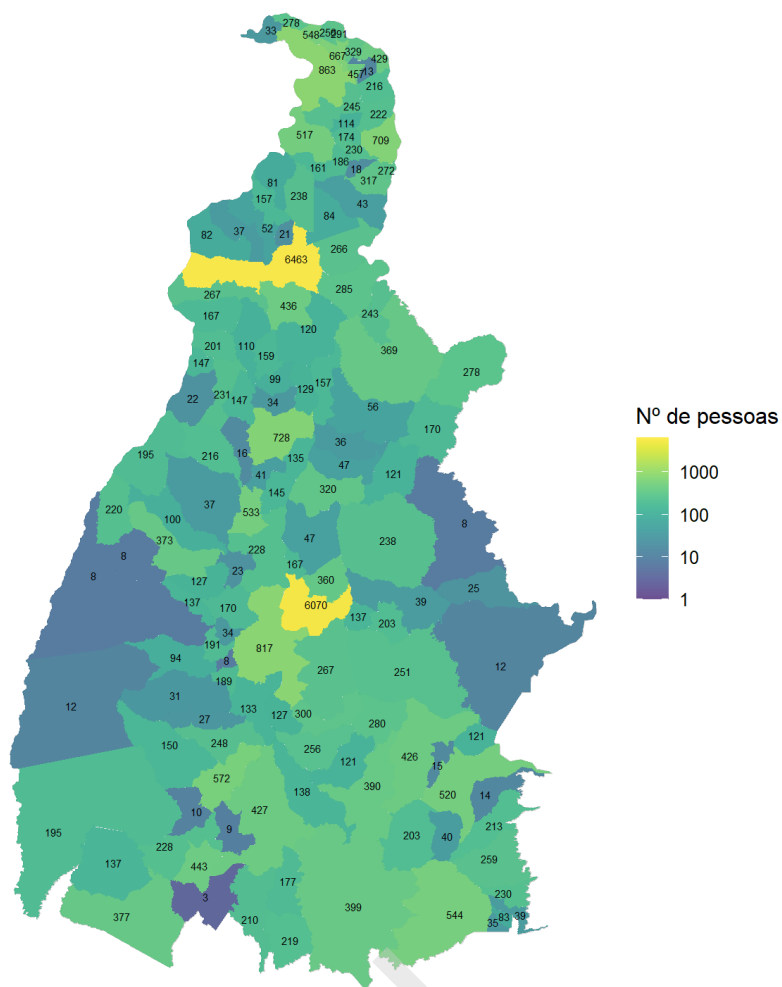

Período: janeiro a dezembro de 2023  
 Fonte dos dados: Sistemas internos (Tasy e SisOnco)

UF	Município/cidade	Distrito	atendimentos	pessoas
TO	ABREULANDIA		188	100
TO	AGUIARNOPOLIS		591	272
TO	ALIANCA DO TOCANTINS		571	248
TO	ALMAS		471	426
TO	ALVORADA		970	443
TO	ANANAS		1.229	517
TO	ANGICO		358	186
TO	APARECIDA DO RIO NEGRO		538	360
TO	ARAGOMINAS		355	52
TO	ARAGUACEMA		346	195
TO	ARAGUACU		491	377

<b>UF</b>	<b>Município/cidade</b>	<b>Distrito</b>	<b>atendimentos</b>	<b>pessoas</b>
TO	ARAGUAINA		26.722	6.397
TO	ARAGUAINA	BARRA DO GROTA	359	56
TO	ARAGUAINA	NOVO HORIZONTE	23	5
TO	ARAGUAINA	PE DA SERRA	3	1
TO	ARAGUAINA	PEIXE	17	4
TO	ARAGUAINA	PONTES	5	3
TO	ARAGUANA		598	157
TO	ARAGUATINS		1.835	863
TO	ARAPOEMA		278	167
TO	ARRAIAS		973	544
TO	AUGUSTINOPOLIS		1.048	667
TO	AURORA DO TOCANTINS		357	230
TO	AXIXA DO TOCANTINS		596	457
TO	BABACULANDIA		626	266
TO	BANDEIRANTES DO TOCANTINS		274	110
TO	BARRA DO GROTA		11	9
TO	BARRA DO OURO		402	243
TO	BARROLANDIA		97	23
TO	BERNARDO SAYAO		470	201
TO	BOM JESUS DO TOCANTINS		195	47
TO	BRASILANDIA DO TOCANTINS		152	99
TO	BREJINHO DE NAZARE		252	133
TO	BURITI DO TOCANTINS		799	548
TO	CACHOEIRINHA		227	114
TO	CAMPOS LINDOS		497	278
TO	CARIRI DO TOCANTINS		51	10
TO	CARMOLANDIA		184	21
TO	CARRASCO BONITO		335	256
TO	CASEARA		326	220
TO	CENTENARIO		247	121
TO	CHAPADA DA NATIVIDADE		178	121
TO	CHAPADA DE AREIA		394	137
TO	COLINAS DO TOCANTINS		832	159
TO	COLMEIA		38	16
TO	COMBINADO		124	83
TO	CONCEICAO DO TOCANTINS		309	203
TO	COUTO MAGALHAES		110	22

<b>UF</b>	<b>Município/cidade</b>	<b>Distrito</b>	<b>atendimentos</b>	<b>pessoas</b>
TO	CRISTALANDIA		171	94
TO	CRIXAS DO TOCANTINS		35	27
TO	DARCINOPOLIS		207	43
TO	DIANOPOLIS		803	520
TO	DIVINOPOLIS DO TOCANTINS		542	373
TO	DOIS IRMAOS DO TOCANTINS		104	37
TO	DUERE		212	150
TO	ESPERANTINA		260	33
TO	FATIMA		440	189
TO	FIGUEIROPOLIS		310	228
TO	FILADELFIA		533	285
TO	FORMOSO DO ARAGUAIA		630	195
TO	GOIANORTE		264	216
TO	GOIATINS		613	369
TO	GUARAI		1.093	728
TO	GURUPI		2.137	572
TO	IPUEIRAS		215	127
TO	ITACAJA		216	56
TO	ITAGUATINS		455	216
TO	ITAPIRATINS		221	157
TO	ITAPORA DO TOCANTINS		355	147
TO	JAU DO TOCANTINS		241	210
TO	JUARINA		241	147
TO	LAGOA DA CONFUSAO		95	12
TO	LAGOA DO TOCANTINS		334	203
TO	LAJEADO		282	167
TO	LAVANDEIRA		70	39
TO	LIZARDA		59	8
TO	LUZIMANGUES		81	38
TO	LUZINOPOLIS		264	174
TO	MARIANOPOLIS DO TOCANTINS		40	8
TO	MATEIROS		24	12
TO	MAURILANDIA DO TOCANTINS		278	222
TO	MIRACEMA		10	1
TO	MIRACEMA DO TOCANTINS		838	228
TO	MIRANORTE		1.090	533
TO	MONTE DO CARMO		323	267

<b>UF</b>	<b>Município/cidade</b>	<b>Distrito</b>	<b>atendimentos</b>	<b>pessoas</b>
TO	MONTE SANTO DO TOCANTINS		137	127
TO	MURICILANDIA		170	37
TO	NATIVIDADE		600	390
TO	NAZARE		387	230
TO	NOVA OLINDA		832	436
TO	NOVA ROSALANDIA		385	191
TO	NOVO ACORDO		73	39
TO	NOVO ALEGRE		64	35
TO	NOVO JARDIM		67	14
TO	OLIVEIRA DE FATIMA		8	8
TO	ORLANDIA		1	1
TO	PALMAS		14.337	4.677
TO	PALMAS	TAQU	3	2
TO	PALMAS	TAQUARALTO	2.630	1.325
TO	PALMAS	TAQUARUCU	117	67
TO	PALMAS	TAQUARUSSU DO TOCANTINS	75	16
TO	PALMEIRANTE		198	120
TO	PALMEIRAS DO TOCANTINS		1.036	317
TO	PALMEIROPOLIS		276	219
TO	PARAISO DO TOCANTINS		1.292	170
TO	PARANA		495	399
TO	PAU D ARCO		489	267
TO	PEDRO AFONSO		632	320
TO	PEIXE		727	427
TO	PEQUIZEIRO		347	231
TO	PINDORAMA DO TOCANTINS		368	280
TO	PIRAQUE		533	238
TO	PIUM		46	8
TO	PONTE ALTA DO BOM JESUS		316	213
TO	PONTE ALTA DO TOCANTINS		369	251
TO	PONTES		2	2
TO	PORTO ALEGRE DO TOCANTINS		47	15
TO	PORTO NACIONAL		1.831	721
TO	PORTO NACIONAL	LUZIMA	49	16
TO	PORTO NACIONAL	LUZIMANGUES	173	79
TO	PORTO NACIONAL	PORTO	12	3
TO	PRAIA NORTE		533	329



<b>UF</b>	<b>Município/cidade</b>	<b>Distrito</b>	<b>atendimentos</b>	<b>pessoas</b>
TO	PRESIDENTE KENNEDY		161	34
TO	PUGMIL		164	34
TO	RECURSOLANDIA		286	170
TO	RIACHINHO		225	161
TO	RIO DA CONCEICAO		159	121
TO	RIO DOS BOIS		210	145
TO	RIO SONO		448	238
TO	SAMPAIO		571	291
TO	SANDOLANDIA		189	137
TO	SANTA FE DO ARAGUAIA		513	82
TO	SANTA MARIA DO TOCANTINS		133	36
TO	SANTA RITA DO TOCANTINS		148	31
TO	SANTA ROSA DO TOCANTINS		311	256
TO	SANTA TEREZA DO TOCANTINS		218	137
TO	SANTA TEREZINHA DO TOCANTINS		130	18
TO	SAO BENTO DO TOCANTINS		407	245
TO	SAO FELIX DO TOCANTINS		56	25
TO	SAO GOTARDO		3	1
TO	SAO MIGUEL DO TOCANTINS		605	429
TO	SAO SALVADOR DO TOCANTINS		242	177
TO	SAO SEBASTIAO DO TOCANTINS		332	278
TO	SAO VALERIO		275	138
TO	SILVANOPOLIS		400	300
TO	SITIO NOVO DO TOCANTINS		117	13
TO	SUCUPIRA		34	9
TO	TABOCAO		163	41
TO	TAGUATINGA		393	259
TO	TAIPAS DO TOCANTINS		166	40
TO	TALISMA		38	3
TO	TAQUARALTO		1.078	496
TO	TAQUARUCU		51	26
TO	TAQUARUSSU DO TOCANTINS		1	1
TO	TOCANTINIA		98	47
TO	TOCANTINOPOLIS		1.351	709
TO	TUPIRAMA		191	135
TO	TUPIRATINS		237	129
TO	WANDERLANDIA		488	84

<b>UF</b>	<b>Município/cidade</b>	<b>Distrito</b>	<b>atendimentos</b>	<b>pessoas</b>
TO	XAMBIOA		752	81
Total			101.139	40.975

Hospital  
de Amor